# สารบัญแบบก่อสร้าง

| แผ่นที่ | หมวดงานสถาปัตยกรรม |
|---|---|
| A-01/32 | สารบัญแบบ รายการประกอบแบบ |
| A-02/32 | รายการพื้น , รายการผนัง , รายการฝ้าเพดาน |
| A-03/32 | แปลนพื้นชั้นล่าง |
| A-04/32 | แปลนพื้นชั้นที่2 |
| A-05/32 | แปลนพื้นชั้นที่3,4,5 |
| A-06/32 | แปลนพื้นชั้นที่ 6,7,8,9 |
| A-07/32 | แปลนพื้นชั้นที่ 10 |
| A-08/32 | แปลนพื้นชั้นดาดฟ้า |
| A-09/32 | แปลนพื้นชั้นหลังคา |
| A-10/32 | รูปด้าน 1 |
| A-11/32 | รูปด้าน 2 |
| A-12/32 | รูปด้าน 3 |
| A-13/32 | รูปด้าน 4 |
| A-14/32 | รูปตัด A-A |
| A-15/32 | รูปตัด B-B |
| A-16/32 | รูปตัด C-C |
| A-17/32 | รูปตัด D-D |
| A-18/32 | แปลนฝ้าเพดานชั้นล่าง |
| A-19/32 | แปลนฝ้าเพดานชั้นที่ 2 |
| A-20/32 | แปลนฝ้าเพดานชั้นที่ 3,4,5 |
| A-21/32 | แปลนฝ้าเพดานชั้นที่ 6,7,8,9 |
| A-22/32 | แปลนฝ้าเพดานชั้นที่ 10 |
| A-23/32 | แปลนฝ้าเพดานชั้นดาดฟ้า |
| A-24/32 | สัญญลักษณ์และรายการห้องน้ำห้องส้วม |
| A-25/32 | แบบขยายห้องน้ำ |
| A-26/32 | แบบขยายบันได ST-1 |
| A-27/32 | แบบขยายบันได ST-2 |
| A-28/32 | แบบขยายบันได ST-3 |
| A-29/32 | แบบขยายทั่วไป |
| A-30/32 | แบบขยายประตู |
| A-31/32 | แบบขยายประตู |
| A-32/32 | แบบขยายหน้าต่าง |

| | | | |
|---|---|---|---|
| สรุป | หมวดงานสถาปัตยกรรม | จำนวน | 32 แผ่น |
| | หมวดงานสุขาภิบาล | จำนวน | 23 แผ่น |
| | หมวดงานวิศวกรรมโครงสร้าง | จำนวน | 24 แผ่น |
| | หมวดงานวิศวกรรมไฟฟ้า | จำนวน | 36 แผ่น |
| | หมวดงานวิศวกรรมเครื่องกล | จำนวน | 12 แผ่น |
| | หมวดงานสุขาภิบาล | จำนวน | 29 แผ่น |
| | รวมทั้งหมด | จำนวน | 156 แผ่น |

# รายการประกอบแบบก่อสร้าง

## 1. วัตถุประสงค์

ให้ผู้รับจ้างทำการก่อสร้างอาคารผู้ป่วยใน 10 ชั้น ตามแบบเลขที่ 10702 ของกองแบบแผน กรมสนับสนุนบริการสุขภาพ กระทรวงสาธารณสุข ซึ่งประกอบด้วย

1. แบบอาคารผู้ป่วยใน 10 ชั้น แบบเลขที่ 10702 จำนวน 1 ชุด รวม156แผ่น
2. มาตรฐานการก่อสร้างอาคาร จำนวน 1 เล่ม
3. เอกสาร รายการคิดคำนวณวัสดุและอุปกรณ์ก่อสร้างมาตรฐาน
4. เอกสาร รายการแบบขยายรายละเอียดการติดตั้งประตู-หน้าต่างอลูมิเนียม
5. เอกสาร รายละเอียดการทาสีอาคาร
6. เอกสาร ข้อกำหนดและรายละเอียดการทำเสาเข็มเจาะระบบเปียก
7. เอกสาร รายละเอียดข้อกำหนดคุณลักษณะถังบำบัดน้ำเสียแบบชีวภาพ
8. เอกสาร รายละเอียดข้อกำหนดอุปกรณ์ระบบก๊าซทางการแพทย์
9. เอกสาร รายละเอียดข้อกำหนดระบบเครื่องปรับอากาศแบบแยกส่วน
10. เอกสาร รายละเอียดข้อกำหนดลิฟท์โดยสาร และเอกสารการทดสอบและการปรับแต่งลิฟท์ไฟฟ้า เลขที่ ก.114/พส/43
11. เอกสาร รายละเอียดข้อกำหนดคุณลักษณะเครื่องสูบน้ำประปา
12. เอกสาร รายละเอียดข้อกำหนดหมวดงานวิศวกรรมไฟฟ้าและสื่อสาร

ให้ถูกต้องตามรูปแบบ รายการ และสัญญาประกอบแบบ ด้วยช่างฝีมือที่ดีและวัสดุอุปกรณ์ที่มีคุณภาพดี ให้เสร็จเรียบร้อย สมบูรณ์ทุกประการ

## 2. การดำเนินการทั่วไป

2.1 ผู้รับจ้างจะต้องทำความเข้าใจกับแบบทั้งหมด ตลอดจนเอกสารประกอบสัญญา ให้เข้าใจดีก่อนเสียก่อนที่จะเริ่มทำการก่อสร้าง เพื่อจะดำเนินงานได้ถูกต้อง ไม่ผิดพลาด ป้องกันปัญหาที่อาจจะเกิดขึ้น

2.2 รายละเอียดต่างๆและแบบขยายที่ให้ไว้ตามแบบ อาจเปลี่ยนแปลงไปตามความเหมาะสมกับสภาพที่เป็นจริงในงานก่อสร้าง รวมถึงรายการหรือรายละเอียดที่ไม่ได้แสดงไว้ ซึ่งจะได้กำหนดให้ในการก่อสร้างอีกครั้งหนึ่ง ในกรณีที่รูปแบบ รายการ หรือแบบขยายเกิดการขัดแย้ง หรือไม่สามารถทำตามรูปแบบ รายการ หรือแบบขยายได้ ให้ผู้รับจ้างเสนอปัญหาให้คณะกรรมการตรวจการจ้าง หรือลถาปนิก วิศวกรของกองแบบแผนทราบ เพื่อพิจารณาตัดสินตามหลักวิชาช่าง ประโยชน์ใช้สอย ความมั่นคงแข็งแรง และความสวยงาม ซึ่งผู้รับจ้างจะต้องปฏิบัติตามอย่างเคร่งครัด ทั้งนี้มิถือว่าเป็นการเปลี่ยนแปลงรายการก่อสร้างแต่อย่างใด

## 3. งานปักผังทำระดับ

3.1 ผู้รับจ้างจะต้องทำการปักผังและทำระดับ ให้ถูกต้องตามที่ปรากฏในผังบริเวณ แบบแปลนและรายละเอียดของรูปแบบก่อสร้างนี้ และเสนอแผนผังสำหรับคณะกรรมการตรวจการจ้างพิจารณาเห็นชอบก่อนเริ่มทำการก่อสร้าง

3.2 การตระดับหรือเปลี่ยนระดับพื้นต่างๆ ให้ถือตามที่ระบุในแบบตามรายการรวมเป็นหลัก ดังนั้นก่อนทำการก่อสร้างโครงสร้างต่างๆ จะต้องตรวจสอบกับแบบตามรายการรวมให้ละเอียดเสียก่อน หากพบการขัดแย้งหรือไม่สามารถทำตามแบบได้ ให้แจ้งสถาปนิก วิศวกร กองแบบแผนเพื่อพิจารณาแก้ไขให้

## 4. งานวิศวกรรมโครงสร้าง

ให้ปฏิบัติตามรายละเอียดที่ระบุในแบบและรายการด้านวิศวกรรมโครงสร้าง ของแบบก่อสร้างอาคารผู้ป่วยใน 10 ชั้น ในกรณีที่รูปแบบ รายการ หรือแบบขยายมีการขัดแย้ง หรือไม่สามารถทำตามรูปแบบ รายการหรือแบบขยายได้ ให้ผู้รับจ้างเสนอปัญหาให้คณะกรรมการตรวจการจ้าง หรือลถาปนิก วิศวกรของแบบแผนทราบ เพื่อพิจารณาตัดสินให้เกิดประโยชน์ใช้สอย ความมั่นคงแข็งแรง และความเรียบร้อยสวยงามตามหลักวิชาช่างเป็นเกณฑ์ ซึ่งผู้รับจ้างจะต้องถือปฏิบัติตามอย่างเคร่งครัด ทั้งนี้มิถือเป็นการเปลี่ยนแปลงรายการก่อสร้างแต่ประการใด

## 5. งานพื้นอาคาร

5.1 พื้นอาคารเป็นพื้นคอนกรีตเสริมเหล็ก ตามแบบขยายทางวิศวกรรม

5.2 ผิวพื้นในส่วนต่างๆของอาคาร ให้เป็นไปตามรายการพื้นและรายละเอียดประกอบ

## 6. งานผนัง-เสา

6.1 ผนังโดยทั่วไปเป็นผนังก่ออิฐฉาบปูนเรียบทาสี โดยยึดปฏิบัติตาม มอก.153-2518 ประเภท 1 ชั้นคุณภาพ ช. เฉพาะส่วนที่เป็นห้องน้ำให้ใช้อิฐมอญก่อผนัง

6.2 การบุกระเบื้องผนัง ถ้าแบบไม่ได้ระบุความสูงของผิวกระเบื้องที่บุ ให้บุกระเบื้องสูงตลอดความสูงของผนัง

6.2.1 ผนังลอย ให้บุกระเบื้องตลอดความสูงของผนัง

6.2.2 ผนังสูงจรดฝ้าเพดาน ให้บุกระเบื้องสูงจรดฝ้าเพดาน

6.2.3 ผนังสูงจรดท้องคาน(ไม่มีฝ้าเพดาน) ให้บุกระเบื้องสูงจรดท้องพื้นของชั้นถัดไป

6.3 รายละเอียดผิวผนัง ให้เป็นไปตามรายการผนัง หรือแบบขยาย หรือรายละเอียดตามรูปด้าน

## 7. งานฝ้าเพดาน

7.1 ฝ้าเพดานโดยทั่วไปเป็นไปตามผังฝ้าเพดานรายการฝ้าเพดาน

## 8. งานหลังคา

8.1 หลังคาให้เป็นไปตามแบบหลังคา (โครงหลังคาเหล็กตามแบบวิศวกรรม)

8.2 หลังคาส่วนที่เป็นคอนกรีตเสริมเหล็กหรือรางน้ำคอนกรีตเสริมเหล็ก หากในแบบไม่ได้กำหนดไว้เป็นอย่างอื่น ผิวบนให้ขัดมันเรียบประตะห้นเอียงลาดให้น้ำฝนไหลได้ละดวกไม่เหลือคกค้างอยู่ คอนกรีตที่ใช้ให้ผสมน้ำยากันซึม

## 9. งานบัวเชิงผนัง

9.1 บัวเชิงผนังใช้บัวตามที่ระบุในแบบ(ระบุในรายการพื้น)

9.2 การทำบัวเชิงผนัง จะต้องทำทุกส่วนที่พื้นนั้นเป็นบรรจบ เช่น เฉลียงอยู่กลางห้อง จะต้องทำบัวเรียบรอบ ถ้าอยู่ริมอาคารทำบัวเฉพาะด้านที่พื้นเป็นบรรจบ ทั้งนี้รวมถึงผนังและแผงคลด้วย

## 10. งานวงกบ ประตู หน้าต่าง ช่องแสง

วงกบอลูมิเนียม เป็นอลูมิเนียมอัดขึ้นรูปขนาดหน้าตัดเหมาะสมกับการรับน้ำหนักของบาน โดยผู้รับจ้างจะต้องเสนอตัวอย่างหน้าตัด แค็ตตาล็อค และวิธีการติดตั้ง ให้คณะกรรมการตรวจการจ้างพิจารณาเห็นชอบก่อนการใช้งาน

## 11. งานกระจก

11.1 ใช้กระจกใส หรือ กระจกฝ้า หรือ กระจกเรียวตัดแล้ว ขนาดความหนาตามแบบขยายและรายการประตู-หน้าต่าง

11.2 การติดตั้งกระจกติดตาย, ลูกฟักกระจก จะต้องอัดด้วย CAULKING COMPOUND ชนิด SILCONE SEALANT

## 12. งานห้องน้ำ ห้องส้วม

12.1 พื้นห้องน้ำ ห้องส้วมเป็นคลส.หล่อกับที่ผสมน้ำยากันซึม ลดระดับจากระดับทั่วไปตามแบบ

12.2 รายละเอียดผิวพื้นและผิวผนังห้องน้ำ ห้องส้วม ให้ดูจากรายการพื้นและรายการผนัง

## 13. งานครุภัณฑ์

13.1 ให้ทำและติดตั้งครุภัณฑ์ตามแบบขยายและรายการครุภัณฑ์ ขนาดความกว้างและยาวของครุภัณฑ์ ให้ดูจากแบบสถาปัตยกรรมเป็นเกณฑ์ รายละเอียดชิ้นหดัดแปลงให้สอดคล้องตามที่แสดงในแบบครุภัณฑ์

13.2 รายละเอียดต่างๆและแบบขยายที่ให้ไว้ตามแบบ อาจเปลี่ยนแปลงไปตามความเหมาะสมกับสภาพที่เป็นจริงในงานก่อสร้าง รวมถึงรายการหรือรายละเอียดที่ไม่ได้แสดงไว้ ซึ่งจะได้กำหนดให้ในการก่อสร้างอีกครั้งหนึ่ง ในกรณีที่รูปแบบ รายการ หรือแบบขยายเกิดการขัดแย้ง หรือไม่สามารถทำตามรูปแบบ รายการ หรือแบบขยายได้ ให้ผู้รับจ้างเสนอปัญหาให้คณะกรรมการตรวจการจ้าง หรือลถาปนิก วิศวกรของกองแบบแผนทราบ เพื่อพิจารณาตัดสินตามหลักวิชาช่าง ประโยชน์ใช้สอย ความมั่นคงแข็งแรง และความสวยงาม ซึ่งผู้รับจ้างจะต้องปฏิบัติตามอย่างเคร่งครัด ทั้งนี้มิถือว่าเป็นการเปลี่ยนแปลงรายการก่อสร้างแต่อย่างใด

13.2 ครุภัณฑ์ส่วนที่จะต้องทำขึ้นเข้ากับที่ จะต้องถือขนาดและระยะที่วัดจากสถานที่จริงเป็นเกณฑ์ เมื่อทำเสร็จแล้วจะต้องมีขนาดพอดีกับสถานที่ เหมาะสมกับการใช้งาน ถูกต้องตามวัตถุประสงค์ของแบบ และมีความแข็งแรงทนทาน

## 14. งานบันได

บันไดเป็นคอนกรีตเสริมเหล็กตามแบบขยายบันได ที่มุมลูกนอนด้านบนอก(จมูกบันได) ให้ติดตั้งจมูกบันไดกันลื่น (ถ้ามี) ตามที่กำหนดในแบบขยายบันได

## 15. งานระบบสุขาภิบาล

ให้ปฏิบัติตามรายละเอียดที่ระบุในแบบงานระบบสุขาภิบาล

15.1 ให้ติดตั้งและเดินท่อระบบสุขาภิบาล ตามแบบและรายการประกอบแบบทางสุขาภิบาล กรณีที่ต้องเดินท่อผ่านคาน พื้น หรือหากมีการเดินท่อผ่านพื้นชั้นบนสู่ชั้นล่าง ให้ก่ออิฐฉาบปูนเรียบโดยรอบเป็นผนังช่องเดินท่อ ให้เรียบร้อยและสามารถใช้งานได้ดี โครงสร้าง จะต้องจัดเตรียมมัง SLEEVE ไว้ให้เรียบร้อย

15.2 ทั้งนี้ผู้รับจ้างต้องปรึกษาและประสานงานกับทางวิศวกรผู้ทำแบบและทำงานควบคุมงานกองแบบแผน เพื่อเขียนSHOP DRAWING เสนอคณะกรรมการตรวจการจ้างพิจารณา ก่อนดำเนินการก่อสร้าง

## 16. งานระบบไฟฟ้า

16.1 ให้ติดตั้งและเดินลายระบบไฟฟ้า ระบบแสงสว่าง ตามแบบและรายการประกอบแบบทางไฟฟ้า กรณีที่ต้องเดินท่อร้อยลายผ่านคาน พื้น หรือโครงสร้าง จะต้องจัดเตรียมมัง SLEEVE ไว้ให้เรียบร้อย

16.2 การติดตั้งดวงโคม ให้ติดตั้งตามแบบที่แสดงในผังไฟฟ้า ในกรณีที่ติดตั้งดวงโคมกับฝ้าเพดาน จะต้องจัดเสร่าฝ้าให้พอดีกับดวงโคม หรือต้องเพิ่มโครงเคร่าเพื่อความแข็งแรงตามความเหมาะสม

## 17. งานระบบเครื่องปรับอากาศ

ให้ติดตั้งระบบปรับอากาศ ตามแบบและรายการประกอบแบบระบบปรับอากาศ กรณีที่ต้องเดินท่อผ่านคาน พื้น หรือ โครงสร้างจะต้องจัดเตรียมมัง SLEEVE ไว้ให้เรียบร้อย

## 18. งานระบบเซ็นทรัลไปป์ไลน์

ให้ติดตั้งระบบเซ็นทรัลไปป์ไลน์ ตามแบบและรายการประกอบแบบระบบเซ็นทรัลไปป์ไลน์ กรณีที่ต้องเดินท่อผ่านคาน พื้น หรือ โครงสร้าง จะต้องจัดเตรียมมัง SLEEVE ไว้ให้เรียบร้อย

## 19. งานระบบลิฟท์

19.1 ให้ผู้รับจ้างติดตั้งลิฟท์เสียงสนไร้ จำนวน 3 ชุด น้ำหนักบรรทุกของลิฟท์เสียงสนไร้แต่ละชุด ไม่น้อยกว่า 1,000 กิโลกรัม - จุดวิ่ง รับ-ส่ง 10 ชั้น 10 ประตู แนวดิ่ง ความเร็ว 90 เมตร/นาที

-DUPLEX TYPE 1 ชุด โดยเลือกลิฟท์ 1 ชุด เป็นลิฟท์สำหรับคนพิการ

-SIMPLEX TYPE 1 ชุด สำหรับเป็นลิฟท์หนักงานดับเพลิง

19.2 ลิฟท์โดยสาร 1 ชุด (นน. ไม่น้อยกว่า 750 กิโลกรัม ) - จุดวิ่ง รับ-ส่ง 10 ชั้น 10 ประตู แนวดิ่ง ความเร็ว 90 เมตร/นาที

19.3 รายละเอียดข้อกำหนด คุณลักษณะของลิฟท์ ให้ใช้รายละเอียดตามเอกสารข้อกำหนดลิฟท์

19.4 ระบบขับเคลื่อนเป็นระบบ GEAR TRACTION

19.5 กรอบประตูข้าง- บน และด้านนอก ของประตูลิฟท์ทั้งหมดให้หุ้มด้วย STAINLESS STEEL HAIRLINE FINISHED ความหนาไม่น้อยกว่า 1.2 มม.

## 20. งานทาสี

งานทาสีโดยทั่วไป ผู้รับจ้างจะต้องทำการเตรียมผิววัสดุทุกส่วนที่จะทาสีขึ้นให้เรียบร้อยเสียก่อนจึงจะทาสีได้ ส่วนที่เป็นไม้จะต้องขุดขี้ปั้นและขัดด้วยกระดาษทรายจนเรียบและปล่อยให้พื้นผิวแห้งสนิท ส่วนที่เป็นเหล็กจะต้องขัดสนิมออกให้หมด รวมทั้งจอยเชื่อมจะต้องขัดให้เรียบร้อย แล้วทาของพื้นด้วยสีกันสนิมเสียก่อนจึงจะทาสีจริงทับหน้า ประเภทสีที่ใช้ให้ถือปฏิบัติดังนี้

20.1 ผนัง ฝ้าเพดาน ที่เป็นคอนกรีตบล็อค หรือวัสดุที่เป็นผิวฉาบปูน หรือวัสดุที่มีวัสดุคล้ายคลึงกัน ให้ใช้ประเภทสีตามที่กำหนดในแบบ

20.2 ส่วนของอาคารที่เป็นไม้(ยกเว้นส่วนที่กำหนดให้ใช้แลคเคอร์ วานิช ฯลฯ) และโลหะ ให้ใช้สีน้ำมันอินาเมล

20.3 ส่วนที่เป็นเหล็กหรือโลหะ จะต้องทาสีกันสนิมรองพื้นเสียก่อน จึงทาด้วยสีทับหน้า

20.4 ถนนและลานจอดรถให้ทาสีบัดใช้ทาถนน เป็นแถบกว้าง 10 ซม. ยาวตามที่ระบุในแบบ

## 21. งานอื่นๆ

21.1 ให้ติดตั้งเลขแสดงตำแหน่งของชั้น ตัวเลขใช้แผ่นเลคนลล ความหนาของตัวเลขประมาณ 2 ซม ความกว้างประมาณ 6ซม. ลูง 20ซม. ติดลูงจากพื้น 2.00 ม.(ระดับขอบบนของตัวเลข) ให้ติดตั้งทุกชั้นที่ตำแหน่งหน้าบันได และหน้าลิฟท์

21.2 ให้ติดตั้งป้ายชื่ออาคารนี้ ตามรายละเอียดในเอกสารรายการทั่วไประกอบแบบก่อสร้างอาคาร ของกองแบบแผน ตำแหน่งที่ติดตั้งคือชั้นที่ 1 (ตำแหน่งที่แน่นอนจะกำหนดให้ขณะก่อสร้าง)

## 22. สรุป

22.1 ผู้รับจ้างจะต้องทำการก่อสร้างตามรูปแบบและรายการก่อสร้าง ตลอดจนแบบต่อเนื่อง คำชี้แจงประกอบแบบในงานชิ้นงานที่ และสัญญาประกอบแบบทุกประการ ด้วยความประณีตเรียบร้อย ถ้ารูปแบบหรือรายการใดไม่ได้ระบุไว้เป็นอย่างใดอย่างหนึ่ง หรือแบบขัดแย้งไม่ชัดเจน แต่ในการก่อสร้างเป็นสิ่งจำเป็นต้องทำเพื่อความมั่นคงแข็งแรงของอาคาร ผู้รับจ้างจะต้องทำการก่อสร้างเพิ่มเติมโดยไม่คิดค่าจ้างเพิ่มเติมแต่อย่างใด

22.2 ในกรณีที่วัสดุอุปกรณ์ที่ระบุให้ใช้สำหรับแบบก่อสร้างนี้ มีประกาศมาตรฐานอุตสาหกรรม หรือได้จดทะเบียนกับสำนักงานมาตรฐานอุตสาหกรรมแล้ว ผู้รับจ้างจะต้องเลือกใช้วัสดุดังกล่าว โดยผู้รับจ้างจะต้องเป็นผู้รับผิดชอบในการนำหลักฐานการได้มาตรฐานหรือการจดทะเบียนของวัสดุอุปกรณ์นั้นๆ มาแสดงต่อคณะกรรมการตรวจการจ้างก่อนที่จะนำไปติดตั้ง

ใช้เป็นข้อมูลเท่านั้น

กรมสนับสนุนบริการสุขภาพ
กระทรวงสาธารณสุข

**กองแบบแผน**

| | |
|---|---|
| ผู้เขียนแบบ | |
| อิบรอเฮม ลาและ | |
| สถาปนิก | |
| จินตยา เงาสุวรรณ ส-สถ.1168 | |
| หัวหน้างานสถาปัตยกรรม | |
| ลุเทพ ลิ้มทุกอภักษร ว-สถ.377 | |
| วิศวกรโยธา | |
| วุฒิศักดิ์ ชุติณ วย.44031 | |
| ชำศรี บัญชาพรวิทยา ลย.4939 | |
| หัวหน้างานวิศวกรรมโยธา | |
| เสรี ลงทยุติธรรม วย.1626 | |
| นายช่างศิลป์ | |
| ปรีชา นวมทนงค์ | |
| มัณฑนากร | |
| | |
| หัวหน้างานมัณฑนากร | |
| จัตรเชษฐ์ ลายแสง ว-ลป.167 | |
| นายช่างไฟฟ้า | |
| นิติกรี สุวรรณอาตา | |
| วิศวกรไฟฟ้า | |
| | |
| หัวหน้างานวิศวกรรมไฟฟ้า | |
| เจิดลิทธิ์ จุงศิริลราวงศ์ ลฟฟ.802 | |
| นายช่างเครื่องกล | |
| | |
| วิศวกรเครื่องกล | |
| ประสิทธิ์ พรหมศิริโหฬย์ ลก 3512 | |
| หัวหน้างานวิศวกรรมเครื่องกล | |
| สุวิทย์ ใกล้ภักดิ์ ลก.1118 | |
| นายช่างเครื่องกล | |
| | |
| วิศวกรสิ่งแวดล้อม | |
| พิเชฐ เชี่ยวกชา ลส. 184 | |
| หัวหน้างานวิศวกรรมสิ่งแวดล้อม | |
| สมบัติ กรรมขัตนะศิริ ลส.164 | |
| หัวหน้ากลุ่มกำกับมาตรฐานอาคารและสิ่งก่อสร้าง 5 | |
| พล วังสัตาน ส-สถ.1049 | |
| ผู้อำนวยการกองแบบแผน ปฏิบัติราชการแทนอธิบดีกรมสนับสนุนบริการสุขภาพ | |
| อิสระ กิจเกื้อกูล | |

แบบอาคาร

**อาคารผู้ป่วยใน 10 ชั้น**

แสดงแบบ

สารบัญแบบ

| แบบเลขที่ | แผ่นที่ |
|---|---|
| 10702 | A-01/32 |
| | จำนวน 156 |

แก้ไขแบบ

| | |
|---|---|
| ชื่อแฟ้มอิเล็คโทรนิค - | วันที่ พฤศจิกายน 2553 |

แบบก่อสร้างนี้เป็นงานอันมีลิขสิทธิ์ตามพระราชบัญญัติลิขสิทธิ์
ห้ามนำไปใช้หรือแสดงแพร่หลายไม่ได้รับอนุญาต

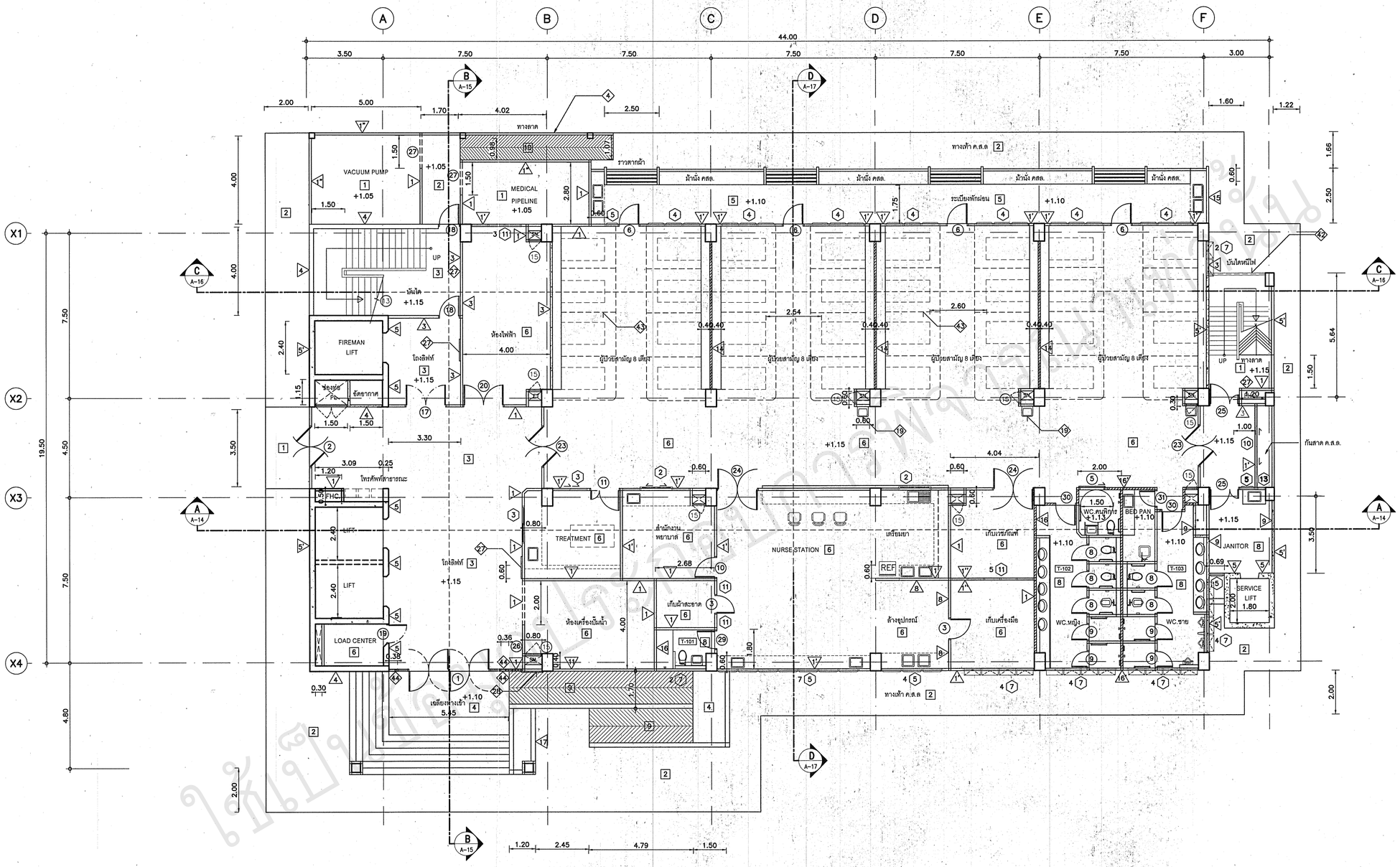


## แปลนพื้นชั้นล่าง

มาตราส่วน 1:100

ใช้เป็นแบบก่อสร้างไม่ได้

**กรมสนับสนุนบริการสุขภาพ**
**กระทรวงสาธารณสุข**

**กองแบบแผน**

| | |
|---|---|
| ผู้เขียนแบบ | |
| อิบอเฮม ลาและ | |
| สถาปนิก | |
| จินดา เง่าสวรรค์ ส-สถ.1168 | |
| หัวหน้างานสถาปัตยกรรม | |
| ลูเทพ ลิ้มพุทธลักษร ว-สถ.377 | |
| วิศวกรโยธา | |
| วลิตาดี ชูตน ภย.44031 | |
| ชำนิ บัญชาพรวิทยา สย.4939 | |
| หัวหน้างานวิศวกรรมโยธา | |
| เสรี ลายสิตธรรม วย.1626 | |
| นายช่างศิลป์ | |
| ปรีชา บวมทองดี | |
| นักผนาการ | |
| หัวหน้างานนักผนาการ | |
| จัตรเชษฐ ล่ายมแลง ว-สผ.167 | |
| นายช่างไฟฟ้า | |
| นิติกิธิ์ สุวรรณชาดา | |
| วิศวกรไฟฟ้า | |
| หัวหน้างานวิศวกรรมไฟฟ้า | |
| เจิดลิทธิ์ รุงศิริลดาวงศ์ ลฟา.802 | |
| นายช่างเครื่องกล | |
| วิศวกรเครื่องกล | |
| ประทิทธิ์ พรชมศิริโพยุย์ ลก 3512 | |
| หัวหน้างานวิศวกรรมเครื่องกล | |
| สุวิทย์ โกสินทร ลก.1118 | |
| นายช่างเครื่องกล | |
| วิศวกรสิ่งแวดล้อม | |
| พิเชฐ เชี่ยวภาษา สส. 184 | |
| หัวหน้างานวิศวกรรมสิ่งแวดล้อม | |
| สมภัก ธรรมรัตนะศิริ สส.164 | |
| หัวหน้ากลุ่มกำกับมาตรฐานอาคารและสิ่งก่อสร้าง 5 | |
| พล วิงส์ตาม ส-สถ.1049 | |
| ผู้อำนวยการกองแบบแผน | |
| ปฏิบัติราชการแทนอธิบดีกรมสนับสนุนบริการสุขภาพ | |
| อิสระ กิจเกื้อกูล | |

แบบอาคาร

อาคารผู้ป่วยใน 10 ชั้น

แสดงแบบ

แปลนพื้นชั้นล่าง

| | |
|---|---|
| แบบแสดงหมายเลข 10702 | แผ่นที่ A-03/32 |
| | จำนวน 156 |

แก้ไขแบบ

| | |
|---|---|
| ชื่อแฟ้มอิเล็คโทรนิค - | วันที่ พฤศจิกายน 2553 |

แบบก่อสร้างนี้เป็นงานลิขสิทธิ์ตามพระราชบัญญัติลิขสิทธิ์
ห้ามนำไปใช้หรือเผยแพร่โดยไม่ได้รับอนุญาต

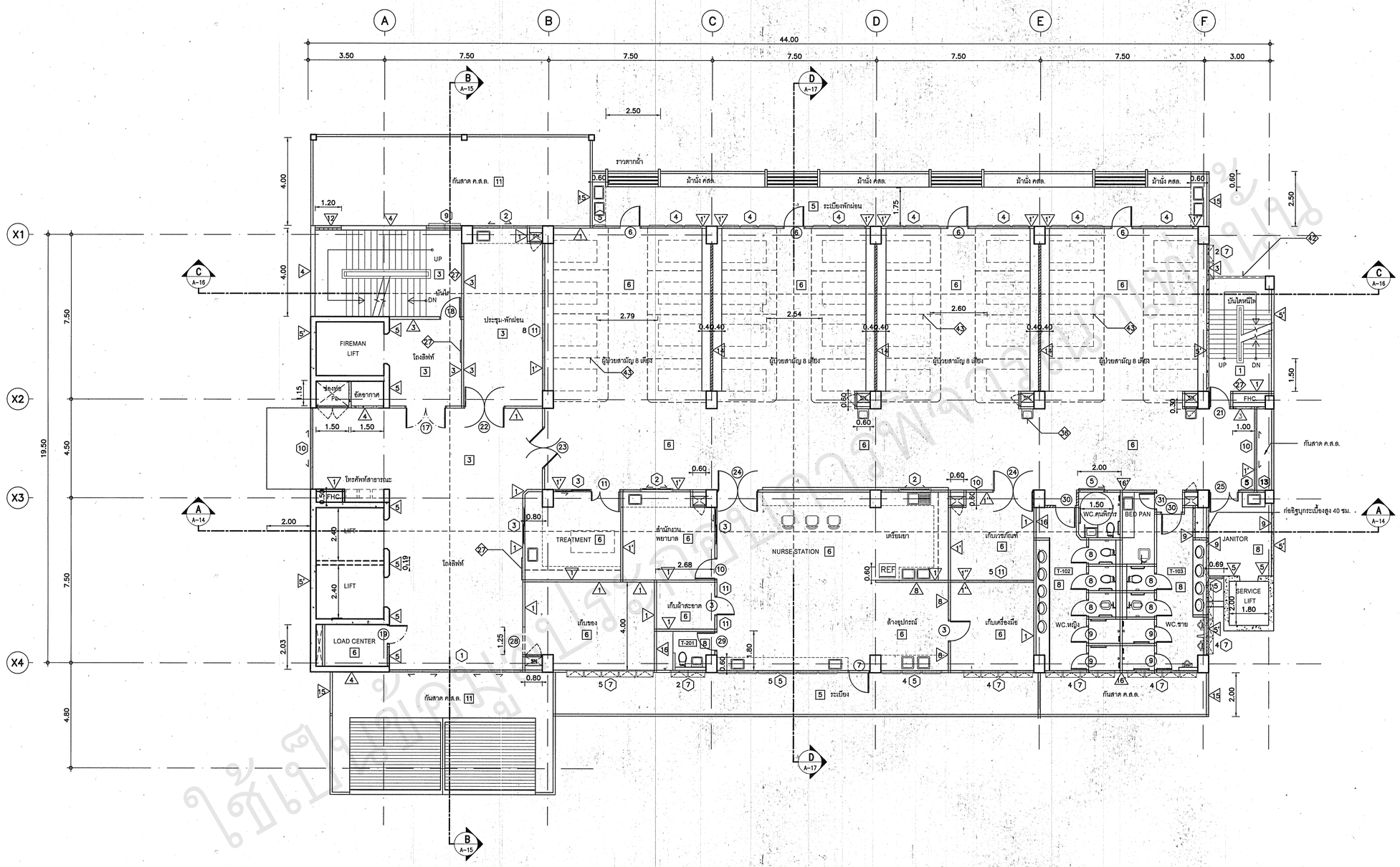


## แปลนพื้นชั้นที่ 2

มาตราส่วน 1:100

0 1 2 5

ใช้เป็นข้อมูลประกอบการพิจารณาเท่านั้น

**กรมสนับสนุนบริการสุขภาพ**
**กระทรวงสาธารณสุข**

**กองแบบแผน**

| | |
|---|---|
| ผู้เขียนแบบ | |
| กิบอเอม ลานละ | |
| สถาปนิก | |
| จันทยา เง่าสุวรรณ ส-สถ.1168 | |
| หัวหน้างานสถาปัตยกรรม | |
| อุเทพ สิมุตกรอักษร ว-สถ.377 | |
| วิศวกรโยธา | |
| วุฒิศักดิ์ ชุตน วย.44031 | |
| ชาตรี บัญญาพรวิทยา วย.4939 | |
| หัวหน้างานวิศวกรสนโยธา | |
| เสรี ลายสุติธรรม วย.1626 | |
| นายช่างศิลป์ | |
| บริรัา นวมทมงคล | |
| มัณฑนากร | |
| หัวหน้างานมัณฑนาการ | |
| ฉัตรเชษฐ ลายผลง ว-สป.167 | |
| นายช่างไฟฟ้า | |
| ชิติสิทธิ์ สุวรรณยาลา | |
| วิศวกรไฟฟ้า | |
| หัวหน้างานวิศวกรรมไฟฟ้า | |
| เจิดสิทธิ์ รุ่งศิริสราวงศ์ สฟา.802 | |
| นายช่างเครื่องกล | |
| วิศวกรเครื่องกล | |
| ประสิทธิ์ พรหมศิริไพบูลย์ สก. 3512 | |
| หัวหน้างานวิศวกรรมเครื่องกล | |
| สุวิทย์ โกสินทร์ สก.1118 | |
| นายช่างเครื่องกล | |
| วิศวกรสิ่งแวดล้อม | |
| พิเชฐ เชี่ยวกาษา สส. 184 | |
| หัวหน้างานวิศวกรรมสิ่งแวดล้อม | |
| สมพิา ธรรมรัตนะศิริ สส.164 | |
| หัวหน้ากลุ่มกำกับมาตรฐานอาคารและสิ่งกอสร้าง 5 | |
| พล รังสีด่าน ส-สถ.1049 | |

ผู้อำนวยการกองแบบแผน
ปฏิบัติราชการแทนอธิบดีกรมสนับสนุนบริการสุขภาพ
อิสระ กิจเกื้อกูล

แบบอาคาร
**อาคารผู้ป่วยใน 10 ชั้น**

แสดงแบบ
แปลนพื้นชั้นที่ 2

| แบบเลขที่ | แผ่นที่ |
|---|---|
| 10702 | A-04/32 |
| | จำนวน 156 |

แก้ไขแบบ

| | |
|---|---|
| ชื่อแฟ้มอิเล็คโทรนิค - | วันที่ พฤศจิกายน 2553 |

แบบก่อสร้างนี้เป็นงานลิขสิทธิ์ตามพระราชบัญญัติลิขสิทธิ์
ห้ามนำไปใช้หรือเผยแพร่โดยไม่ได้รับอนุญาต

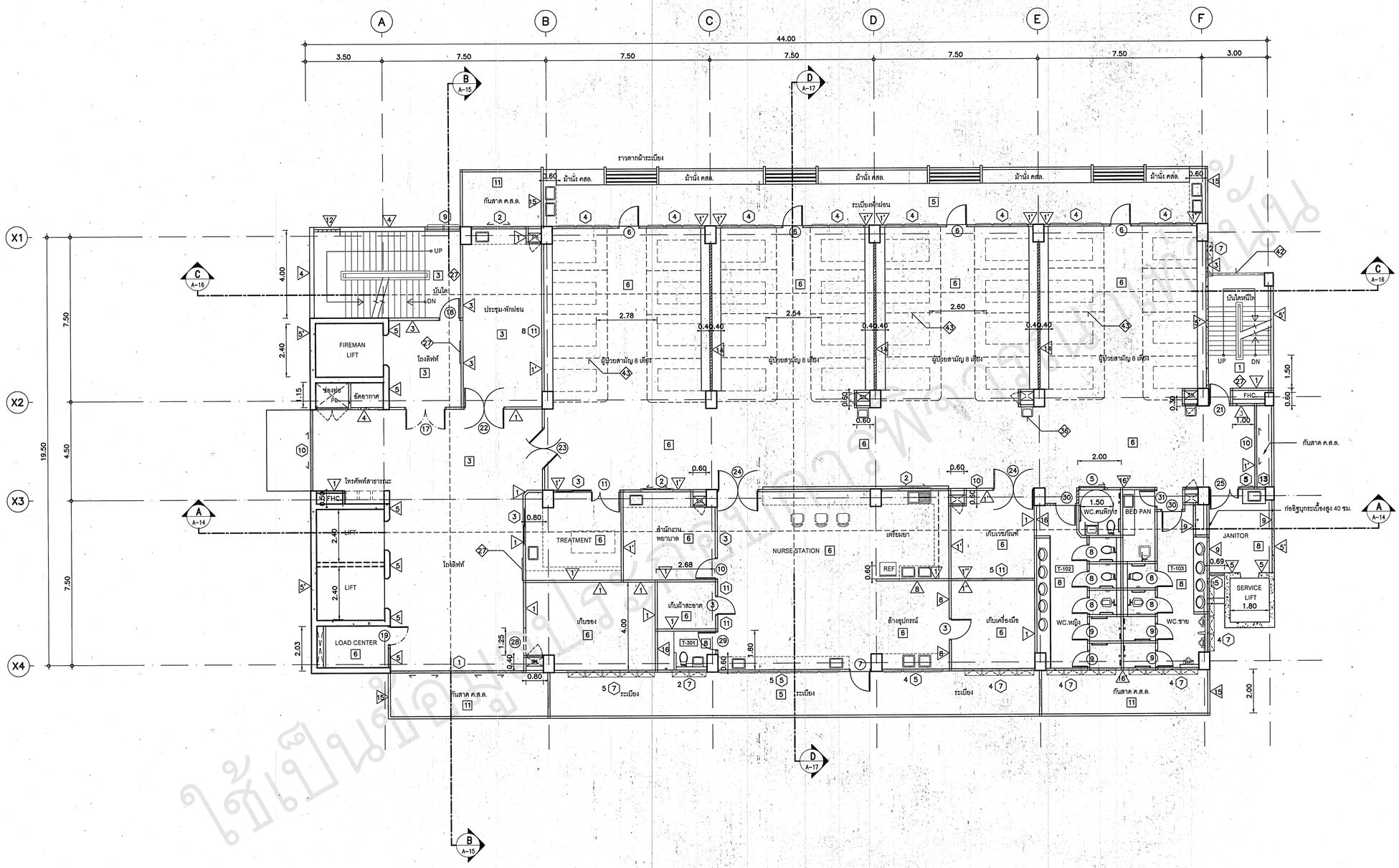


## แปลนพื้นชั้นที่ 3-5

มาตราส่วน 1:100

0 1 2 3

ใช้เป็นต้นแบบประกอบการพิจารณาเท่านั้น

กรมสนับสนุนบริการสุขภาพ
กระทรวงสาธารณสุข

**กองแบบแผน**

| | |
|---|---|
| ผู้เรียนแบบ | |
| สิบรอเอก ลาและ | |
| สถาปนิก | |
| จินตนา เง่าสุวรรณ ส-สถ.1168 | |
| หัวหน้างานสถาปัตยกรรม | |
| ธูเทพ ลี้ศุภถอภัยกร ว-สถ.377 | |
| วิศวกรโยธา | |
| วุฒิศักดิ์ ชุ่ศน ภย.44031 | |
| ชำดรี ปัญญาพรวิทยา สย.4939 | |
| หัวหน้างานวิศวกรรมโยธา | |
| เลขี ลาชยุติธรรม วย.1626 | |
| นายช่างศิลป์ | |
| ปรีชา นวมทนงค์ | |
| มัณฑนากร | |
| หัวหน้างานสัณฑนาการ | |
| จัดรเช่ชู ลายผลง ว-สณ.167 | |
| นายช่างไฟฟ้า | |
| นิติศิ์ สุวรรณยาคา | |
| วิศวกรไฟฟ้า | |
| หัวหน้างานวิศวกรรมไฟฟ้า | |
| เจิดลิทธิ์ จูงสิริสวางค์ สฟก.802 | |
| นายช่างเครื่องกล | |
| วิศวกรเครื่องกล | |
| ประสิทธิ์ พรหมสิริโหฤย์ สก 3512 | |
| หัวหน้างานวิศวกรรมเครื่องกล | |
| สุวิทย์ โกสัมภร สก.1118 | |
| นายช่างเครื่องกล | |
| วิศวกรสิ่งแวดล้อม | |
| จิเช่ชู เชียงภาษา สส. 184 | |
| หัวหน้างานวิศวกรรมสิ่งแวดล้อม | |
| สมัก ธรรมวัฒนะศิริ สส.164 | |
| หัวหน้ากลุ่มสำกัษมาตรฐานอาคารและสิ่งกอสร้าง 5 | |
| พล วังสัตาน ส-สอ.1049 | |

ผู้อำนวยการกองแบบแผน
ปฏิบัติราชการแทนอธิบดีกรมสนับสนุนบริการสุขภาพ
อิสระ กิจเกื้อกูล

แบบมาตราส่วน

**อาคารผู้ป่วยใน 10 ชั้น**

แสดงแบบ

แปลนพื้นชั้นที่ 3,4,5

| แบบแสดงที่ | แผ่นที่ |
|---|---|
| 10702 | A-05/32 |
| | จำนวน 156 |

แก้ไขแบบ

| | |
|---|---|
| ชื่อแฟ้มเอ็เล็กโทรนิค - | วันที่ พฤศจิกายน 2553 |

แบบก่อสร้างนี้เป็นงานในลิขสิทธิ์ตามพระราชบัญญัติลิขสิทธิ์
ห้ามนำไปใช้ที่อื่นและหรือโดยไม่ได้รับอนุญาต

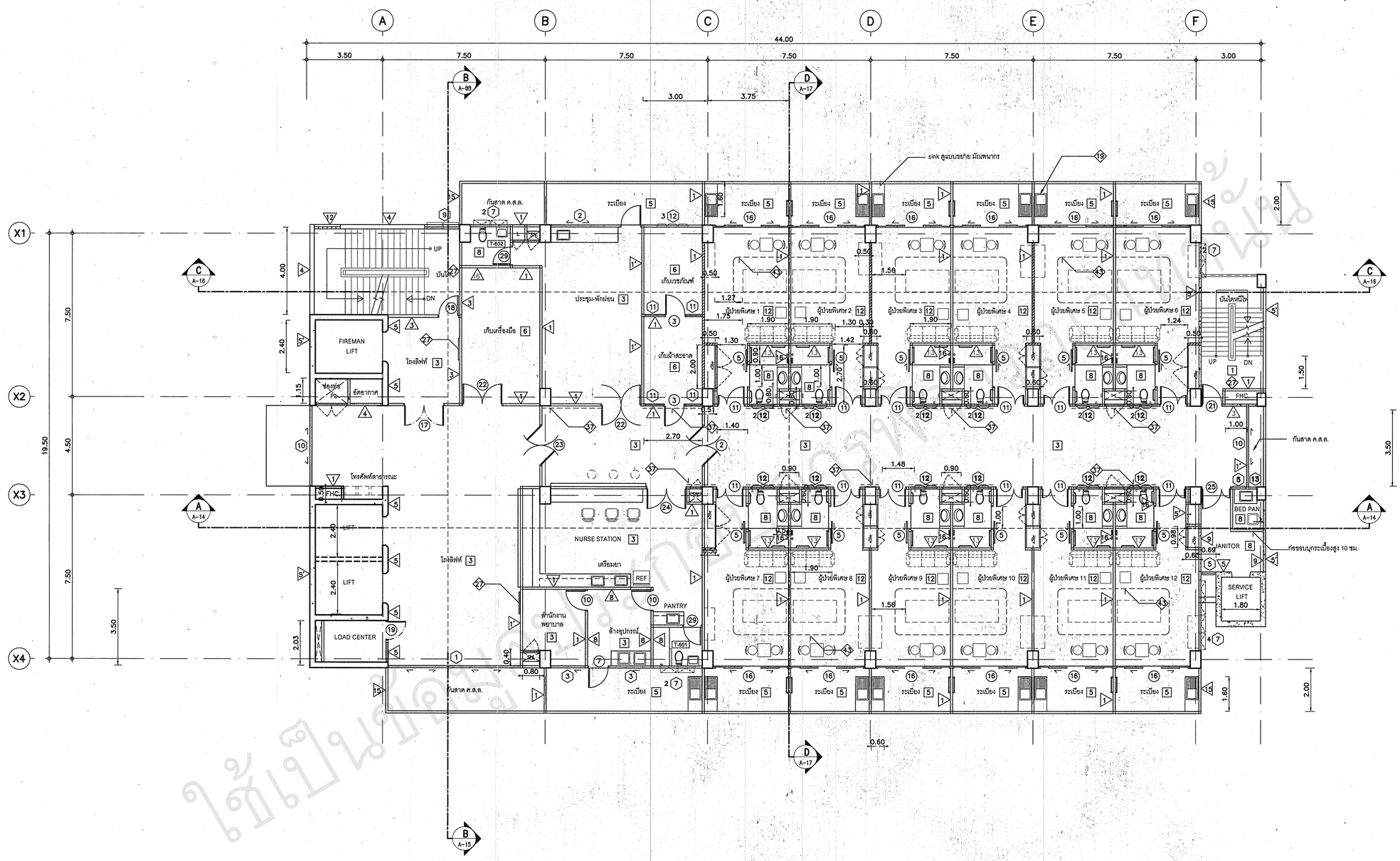


## แปลนพื้นชั้นที่ 6-9

มาตราส่วน 1:100

0 1 2 5

ใช้เป็นต้นแบบ

**กรมสนับสนุนบริการสุขภาพ**
**กระทรวงสาธารณสุข**

**กองแบบแผน**

| | |
|---|---|
| ผู้เขียนแบบ | |
| อิบอเยม ลาและ | |
| สถาปนิก | |
| จันตยา เงาสวรรค์ ส-สถ.1168 | |
| หัวหน้างานสถาปัตยกรรม | |
| ลูเทพ ลิ้มพูทอลักษร ว-สถ.377 | |
| วิศวกรโยธา | |
| วุฒิศักดิ์ ชูตน สย.44031 | |
| ชำตรี บัญฑารวิทยา สย.4939 | |
| หัวหน้างานวิศวกรรมโยธา | |
| เสรี ลายสุติธรรม วย.1626 | |
| นายช่างศิลป์ | |
| ปรีชา นวมทนงค์ | |
| สัณฑนากร | |
| หัวหน้างานสัณฑนาการ | |
| ฉัตรเชษฐ ลายแผลง ว-สณ.167 | |
| นายช่างไฟฟ้า | |
| ชีสิทธิ์ สุวรรณอาสา | |
| วิศวกรไฟฟ้า | |
| หัวหน้างานวิศวกรรมไฟฟ้า | |
| เจษฎิทธิ์ รุ่งศิริสราวงศ์ ลฟท.802 | |
| นายช่างเครื่องกล | |
| วิศวกรเครื่องกล | |
| ประสิทธิ์ พรหมศิริไพบูลย์ ลก 3512 | |
| หัวหน้างานวิศวกรรมเครื่องกล | |
| สุวิทย์ โกสินทร์ ลก.1118 | |
| นายช่างเครื่องกล | |
| วิศวกรสิ่งแวดล้อม | |
| พิเชฐ เชี่ยวภาษา ลส. 184 | |
| หัวหน้างานวิศวกรรมสิ่งแวดล้อม | |
| สมภัก ธรรมรัตนะศิริ ลส.164 | |
| หัวหน้ากลุ่มกำกับมาตรฐานอาคารและสิ่งกอสร้าง 5 | |
| ทล วังสัตถาน ส-สถ.1049 | |
| ผู้อำนวยการกองแบบแผน | |
| ปฏิบัติราชการแทนอธิบดีกรมสนับสนุนบริการสุขภาพ | |
| อิสระ กิจเกื้อกูล | |

แบบอาคาร

**อาคารผู้ป่วยใน 10 ชั้น**

แสดงแบบ

แปลนพื้นชั้นที่ 6-9

| | |
|---|---|
| แบบเลขที่ 10702 | แผ่นที่ A-06/32 |
| | จำนวน 156 |

แก้ไขแบบ

| | |
|---|---|
| รีเฟอร์อีเล็คโทรนิค - | วันที่ พฤศจิกายน 2553 |

แบบก่อสร้างนี้เป็นงานที่มีลิขสิทธิ์ห้ามละเมิดลิขสิทธิ์
ห้ามเข้าใช้ประโยชน์ก่อนได้รับอนุญาต

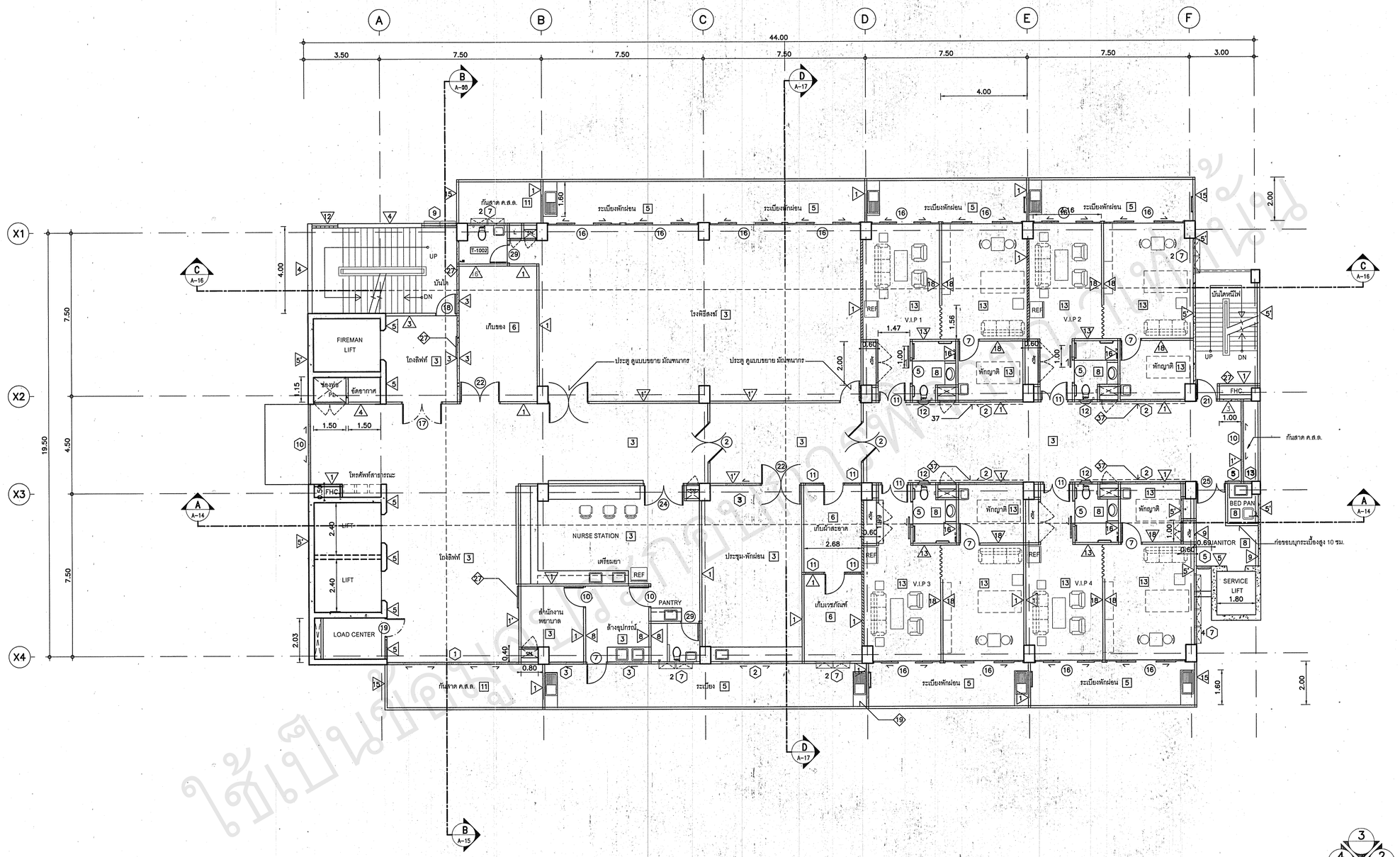


## แปลนพื้นชั้นที่ 10

มาตราส่วน 1:100

0 1 2 5

ใช้เป็นต้นแบบ

**กรมสนับสนุนบริการสุขภาพ**
**กระทรวงสาธารณสุข**

**กองแบบแผน**

| | |
|---|---|
| ผู้เขียนแบบ | |
| อับรอเฮม ลาและ | |
| สถาปนิก | |
| จินดา เง่าสุวรรณ ส-สถ.1168 | |
| หัวหน้างานสถาปัตยกรรม | |
| สุเทพ สิ้มพุทธอักษร ว-สถ.377 | |
| วิศวกรโยธา | |
| วสิทักษ์ ชุ่ยน วย.44031 | |
| ชำศรี ปัญญาพรวิทยา สย.4939 | |
| หัวหน้างานวิศวกรรมโยธา | |
| เสรี ลวยสุติธรรม วย.1626 | |
| นายช่างศิลป์ | |
| ปรีชา นวมทองดี | |
| มัณฑนากร | |
| หัวหน้างานมัณฑนากร | |
| ฉัตรเชษฐ ลายแผลง ว-สน.167 | |
| นายช่างไฟฟ้า | |
| นิติกรี สุวรรณยาดา | |
| วิศวกรไฟฟ้า | |
| หัวหน้างานวิศวกรรมไฟฟ้า | |
| เจิดศักดิ์ รุ่งศิริสวางค์ ลฟา.802 | |
| นายช่างเครื่องกล | |
| วิศวกรเครื่องกล | |
| ประศิทธิ์ พรหมศิริไพบูลย์ ลก 3512 | |
| หัวหน้างานวิศวกรรมเครื่องกล | |
| สุวิทย์ โกสินทร์ ลก.1118 | |
| นายช่างเครื่องกล | |
| วิศวกรสิ่งแวดล้อม | |
| พิเชฐ เชี่ยวภาษา ลส. 184 | |
| หัวหน้างานวิศวกรรมสิ่งแวดล้อม | |
| สมภัก ธรรมจัตนะศิริ ลส.164 | |
| หัวหน้ากลุ่มกำกับมาตรฐานอาคารและสิ่งกอสร้าง 5 | |
| หล วังด้าน ล-สถ.1049 | |
| ผู้อำนวยการกองแบบแผน | |
| ปฏิบัติราชการแทนอธิบดีกรมสนับสนุนบริการสุขภาพ | |
| อิสระ กิจเกื้อกูล | |

แบบอาคาร

**อาคารผู้ป่วยใน 10 ชั้น**

แสดงแบบ

แปลนพื้นชั้นที่ 10

| แบบเลขที่ | แผ่นที่ |
|---|---|
| 10702 | A-07/32 |
| | จำนวน 156 |

แก้ไขแบบ

| ชื่อแฟ้มอิเล็คโทรนิค | วันที่ |
|---|---|
| - | พฤศจิกายน 2553 |

แบบก่อสร้างนี้เป็นเอกสารที่มีลิขสิทธิ์ตามพระราชบัญญัติลิขสิทธิ์
ห้ามนำไปใช้หรือเผยแพร่โดยไม่ได้รับอนุญาต

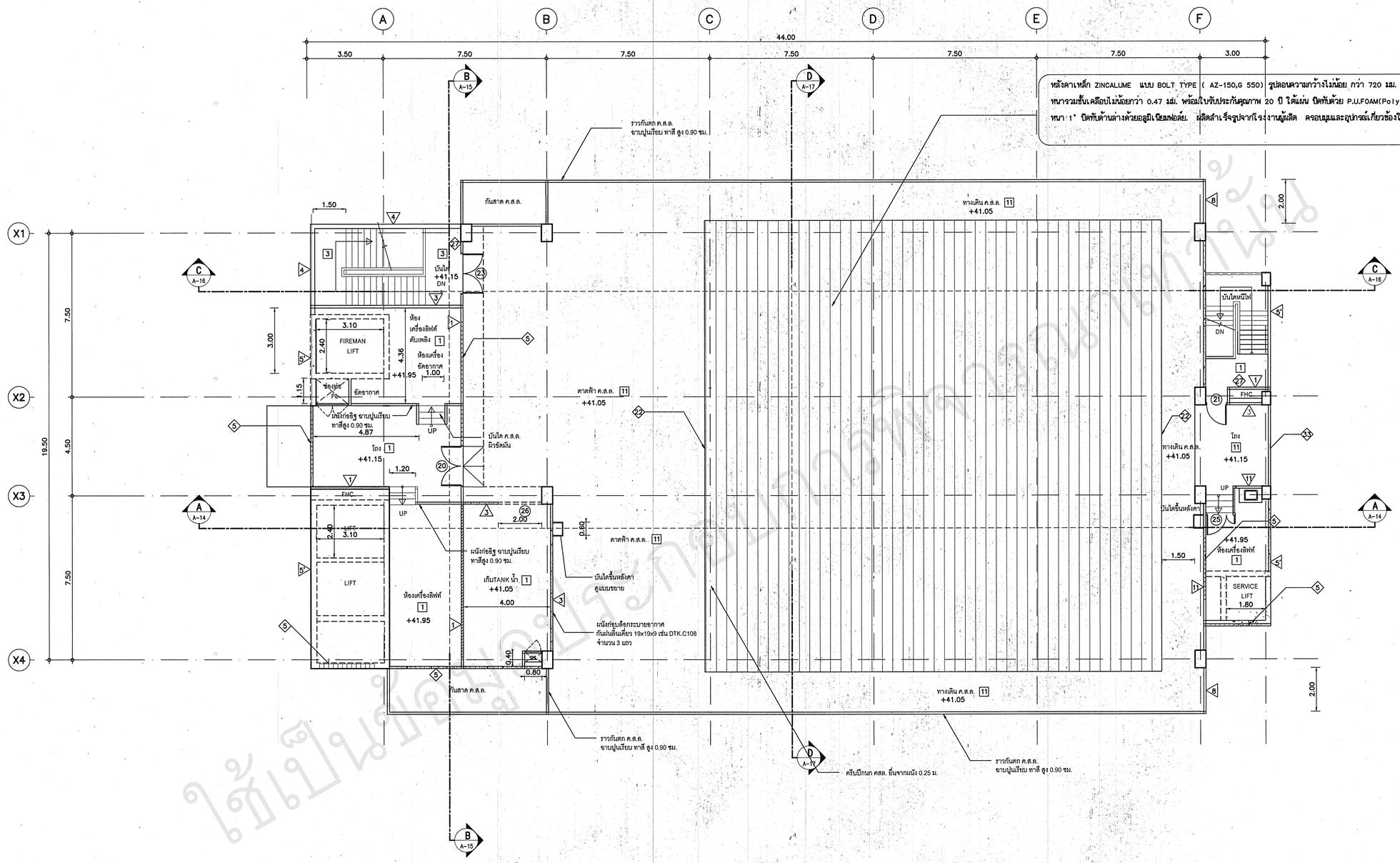


หลังคาเหล็ก ZINCALUME แบบ BOLT TYPE ( AZ-150,G 550) รูปลอนความกว้างไม่น้อย กว่า 720 มม. ความสูงสันลอนไม่น้อยกว่า 38 มม.( มอก. 1128-2535 หนารวมชั้นเคลือบไม่น้อยกว่า 0.47 มม. พร้อมใบรับประกันคุณภาพ 20 ปี ใต้แผ่น ปิดทับด้วย P.U.FOAM(Polyure Thane Rigid Foam) หนา 1" ปิดทับด้านล่างด้วยอลูมิเนียมฟอยล์. ผลิตสำเร็จรูปจากโรงงานผู้ผลิต ครอบมุมและอุปกรณ์เกี่ยวข้องใช้วัสดุเดียวกับหลังคาเหล็ก

## แปลนพื้นชั้นดาดฟ้า

มาตราส่วน 1:100

0 1 2 5

ใช้เป็นข้อมูลประกอบการเท่านั้น

**กรมสนับสนุนบริการสุขภาพ**
**กระทรวงสาธารณสุข**

**กองแบบแผน**

| | |
|---|---|
| ผู้เรียบแบบ | |
| อิบรอเฮม ลาและ | |
| สถาปนิก | |
| จันทยา เง่าสุวรรณ ส-สถ.1168 | |
| หัวหน้างานสถาปัตยกรรม | |
| ลเทพ ลิ้มพุทธอักษร ว-สถ.377 | |
| วิศวกรโยธา | |
| วุฒิภัทิ์ ชุ่ดน ภย.44031 | |
| ชำศรี บัญฑารวิทยา ลย.4939 | |
| หัวหน้างานวิศวกรรมโยธา | |
| เลวี ลวยุติธรรม วย.1626 | |
| นายช่างศิลป์ | |
| ปรียา นวมทนงค์ | |
| สัมทนากร | |
| หัวหน้างานสัมทนาการ | |
| ฉัตรเชษฐ ลายแผลง ว-สน.167 | |
| นายช่างไฟฟ้า | |
| นิติกรี ลุวรรณชาดา | |
| วิศวกรไฟฟ้า | |
| หัวหน้างานวิศวกรรมไฟฟ้า | |
| เจิดศักดิ์ รุ่งศิริสวางค์ ลฟท.802 | |
| นายช่างเครื่องกล | |
| วิศวกรเครื่องกล | |
| ประสิทธิ์ พรหมศิริไพบูลย์ ลก 3512 | |
| หัวหน้างานวิศวกรรมเครื่องกล | |
| สุวิทย์ โกสินทร์ ลก.1118 | |
| นายช่างเครื่องกล | |
| วิศวกรสิ่งแวดล้อม | |
| พิเชฐ เขียวภาษา ลส. 184 | |
| หัวหน้างานวิศวกรรมสิ่งแวดล้อม | |
| สมนึก ธรรมรัตนะศิริ ลส.164 | |
| หัวหน้ากลุ่มกำกับมาตรฐานอาคารและสิ่งกดสูงาง 5 | |
| พล วังด้าน ส-สถ.1049 | |
| ผู้อำนวยการกองแบบแผน | |
| ปฏิบัติราชการแทนอธิบดีกรมสนับสนุนบริการสุขภาพ | |
| อิสระ กิจเกื้อกูล | |

แบบขออาคาร

**อาคารผู้ป่วยใน 10 ชั้น**

แสดงในแบบ

แปลนพื้นชั้นดาดฟ้า

| แบบเลขที่ | แผ่นที่ |
|---|---|
| 10702 | A-08/32 |
| | จำนวน 156 |

แก้ไขแบบ

| ชื่อแฟ้มอิเล็คโทรนิค | วันที่ |
|---|---|
| - | พฤศจิกายน 2553 |

แบบก่อสร้างนี้เป็นงานที่มีลิขสิทธิ์ตามพระราชบัญญัติลิขสิทธิ์
ห้ามนำไปใช้หรือเผยแพร่โดยไม่ได้รับอนุญาต

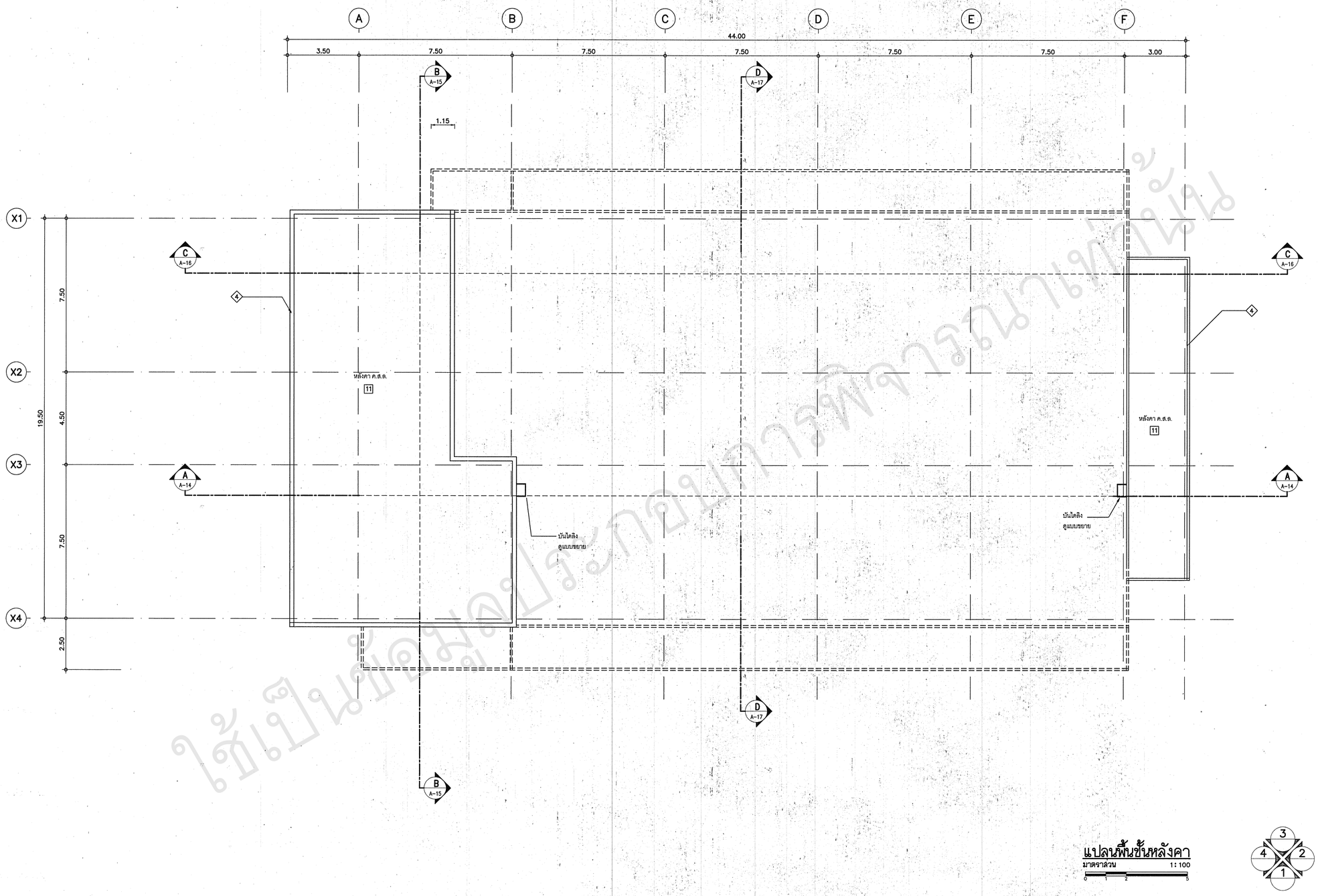


## แปลนพื้นชั้นหลังคา

มาตราส่วน 1:100

0 1 2 5

ใช้เป็นข้อมูลประกอบการพิจารณาเท่านั้น

กรมสนับสนุนบริการสุขภาพ
กระทรวงสาธารณสุข

**กองแบบแผน**

| | |
|---|---|
| ผู้เขียนแบบ | |
| อิงอร เอม ลาและ | |
| สถาปนิก | |
| จันตยา เงาสุวรรณ ส-สถ.1168 | |
| หัวหน้างานสถาปัตยกรรม | |
| สุเทพ สิมพุทธอักษร ว-สถ.377 | |
| วิศวกรโยธา | |
| วุฒิศักดิ์ ชูตน ภย.44031 | |
| ชาตรี บัญญาพรวิทยา ภย.4939 | |
| หัวหน้างานวิศวกรรมโยธา | |
| เสรี ลาบยุติธรรม วย.1626 | |
| นายช่างศิลป์ | |
| บรีชา บวมทนงค์ | |
| สัณฐานการ | |
| หัวหน้างานสัณฐานการ | |
| จัตรเชษฐ์ ลายแสง ว-สณ.167 | |
| นายช่างไฟฟ้า | |
| นิติกรี สุวรรณธาดา | |
| วิศวกรไฟฟ้า | |
| หัวหน้างานวิศวกรรมไฟฟ้า | |
| เจิดศักดิ์ รุ่งศิริลราวงศ์ ลฟฟ.802 | |
| นายช่างเครื่องกล | |
| วิศวกรเครื่องกล | |
| ประสิทธิ์ พรหมศิริไพบูลย์ ลก 3512 | |
| หัวหน้างานวิศวกรรมเครื่องกล | |
| สุวิทย์ โกสัมภร ลก.1118 | |
| นายช่างเครื่องกล | |
| วิศวกรสิ่งแวดล้อม | |
| พิเชฐ เชี่ยวกาษา สส. 184 | |
| หัวหน้างานวิศวกรรมสิ่งแวดล้อม | |
| สมภัก ธรรมรัตนะศิริ สส.164 | |
| หัวหน้ากลุ่มงานกิเมาครราชาอาคารและสิ่งก่อสร้าง 5 | |
| พล วังสัตาน ส-สถ.1049 | |
| ผู้อำนวยการกองแบบแผน ปฏิบัติราชการแทนอธิบดีกรมสนับสนุนบริการสุขภาพ | |
| อัลระ กิจเกื้อกูล | |

แบบอาคาร

อาคารผู้ป่วยใน 10 ชั้น

แสดงแบบ

แปลนพื้นชั้นหลังคา

| แบบเลขที่ | แผ่นที่ |
|---|---|
| 10702 | A-09/32 |
| | จำนวน 156 |

แก้ไขแบบ

| | |
|---|---|
| ชื่อแฟ้มอิเล็คโทรนิค | วันที่ พฤศจิกายน 2553 |

แบบก่อสร้างนี้เป็นงานลิขสิทธิ์ตามพระราชบัญญัติลิขสิทธิ์
ห้ามนำไปใช้หรือเผยแพร่โดยไม่ได้รับอนุญาต

รูปด้าน 1
มาตราส่วน 1:100

ใช้เป็นข้อมูลประกอบการเรียนรู้

กรมสนับสนุนบริการสุขภาพ
กระทรวงสาธารณสุข

**กองแบบแผน**

ผู้เขียนแบบ
อับดอเฉม ลาและ
สถาปนิก
จินดยา เง่าสุวรรณ ส-สถ.1168
หัวหน้างานสถาปัตยกรรม
สุเทพ สิมพุทธอักษร ว-สถ.377
วิศวกรโยธา
วุฒิศักดิ์ ชุตน วย.44031
ชาตรี นัฐพรศิรายา วย.4939
หัวหน้างานวิศวกรรมโยธา
เสรี ลาบยุติธรรม วย.1626
นายช่างศิลป์
ปรีชา บวมทมงค์
มัณฑนากร
หัวหน้างานมัณฑนากร
จัตรเช่งจู ลายแดง ว-สณ.167
นายช่างไฟฟ้า
ชิลิทธิ์ สุวรรณธาดา
วิศวกรไฟฟ้า
หัวหน้างานวิศวกรรมไฟฟ้า
เจิดลิทธิ์ รุ่งศิริลราวงศ์ สฟา.802
นายช่างเครื่องกล
วิศวกรเครื่องกล
ประสิทธิ์ พรหมศิริโหฺดย์ สก 3512
หัวหน้างานวิศวกรรมเครื่องกล
อุทัย โกสัมทร สก.1118
นายช่างเครื่องกล
วิศวกรสิ่งแวดล้อม
พิเชฐ เชี่ยวภาษา สส. 184
หัวหน้างานวิศวกรรมสิ่งแวดล้อม
สมนึก ธรรมรัตนะศิริ สส.164
หัวหน้ากลุ่มงานกำกับมาตรฐานอาคารและสิ่งแวดล้อม 5
พล วังส่ำด้าน ส-สถ.1049
ผู้อำนวยการกองแบบแผน
ปฏิบัติราชการแทนอธิบดีกรมสนับสนุนบริการสุขภาพ
อิสระ กิจเกื้อกูล

แบบอาคาร
อาคารผู้ป่วยใน 10 ชั้น

แสดงแบบ
รูปด้าน 1

แบบเลขที่ 10702
แผ่นที่ A-10/32
จำนวน 156

แก้ไขแบบ

ชื่อแฟ้มอิเล็คโทรนิค -
วันที่ พฤศจิกายน 2553

แบบต่อจำนวนเป็นงานลิขสิทธิ์ต้องขอพระราชทานปฏิบัติลิขสิทธิ์
ห้ามนำไปใช้ซ้ำและแพร่หลายโดยไม่ได้รับอนุญาต

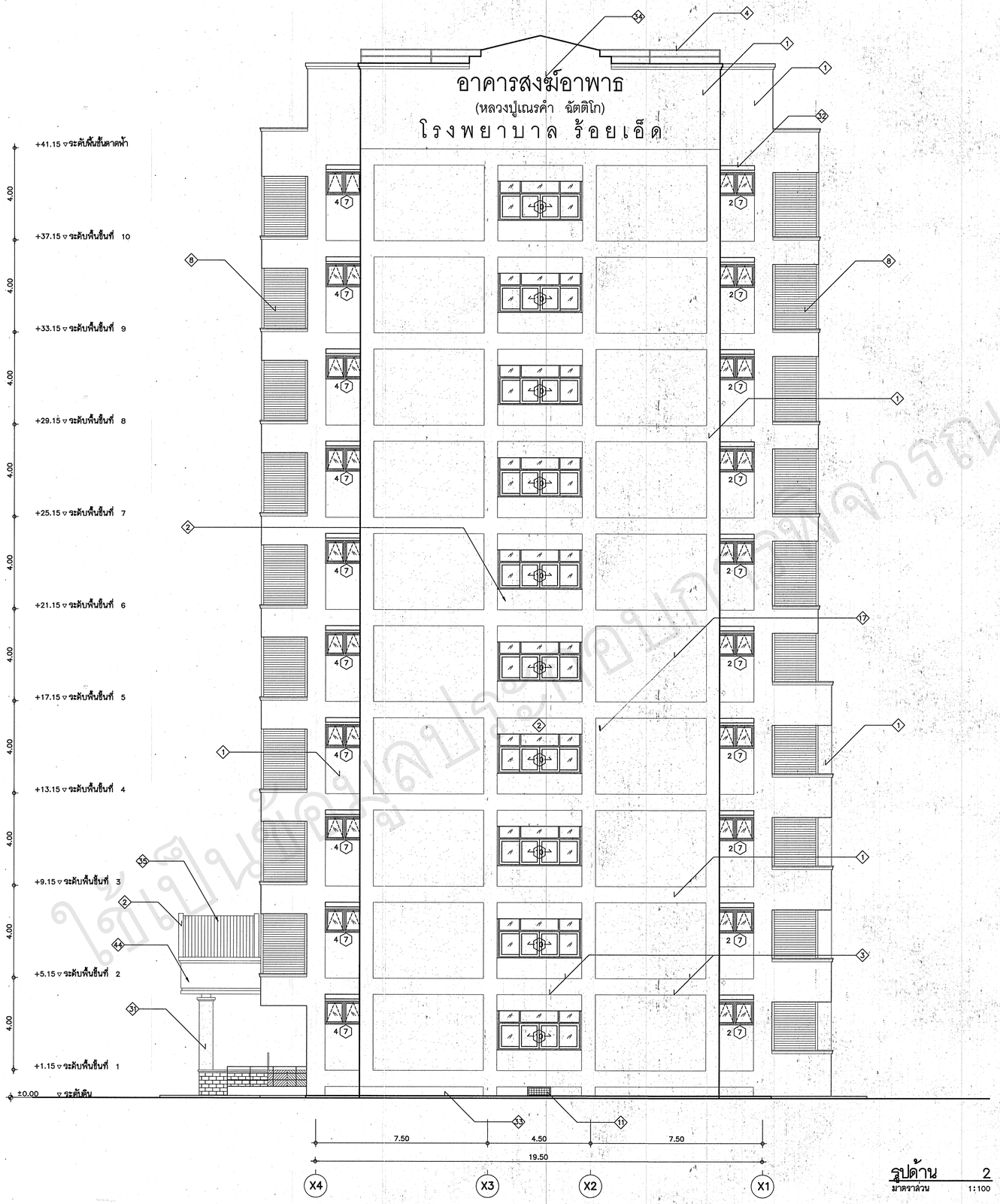


## รูปด้าน 2

มาตราส่วน 1:100

ใช้เป็นข้อมูลประกอบเท่านั้น

**กรมสนับสนุนบริการสุขภาพ**
**กระทรวงสาธารณสุข**

**กองแบบแผน**

| | |
|---|---|
| ผู้เขียนแบบ | |
| ยิบรอเอม ลาและ | |
| สถาปนิก | |
| จินดญา เงาสุวรรณ ส-สถ.1168 | |
| หัวหน้างานสถาปัตยกรรม | |
| ลุเทพ ลิ้มกุศลอักษร ว-สถ.377 | |
| วิศวกรโยธา | |
| วุฒิศักดิ์ ชูตน ภย.44031 | |
| ชาตรี บัญญาพรวิทยา สย.4939 | |
| หัวหน้างานวิศวกรรมโยธา | |
| เสรี ลายุติธรรม รย.1626 | |
| นายช่างศิลป์ | |
| ปรีชา บวมทบงค์ | |
| มัณฑนากร | |
| หัวหน้างานมัณฑนากร | |
| ฉัตรเชษฐ์ ลายผเผง ว-ลน.167 | |
| นายช่างไฟฟ้า | |
| ฉัตรชัย สุวรรณอาตา | |
| วิศวกรไฟฟ้า | |
| หัวหน้างานวิศวกรรมไฟฟ้า | |
| เจิดศักดิ์ รุงศิริสราวงศ์ สฟฟ.802 | |
| นายช่างเครื่องกล | |
| วิศวกรเครื่องกล | |
| ประสิทธิ์ พรหมศิริไพบูลย์ สก 3512 | |
| หัวหน้างานวิศวกรรมเครื่องกล | |
| สุวิทย์ โกลินทร์ สก.1118 | |
| นายช่างเครื่องกล | |
| วิศวกรสิ่งแวดล้อม | |
| พิเชฐ เขียวภาษา สส. 184 | |
| หัวหน้างานวิศวกรรมสิ่งแวดล้อม | |
| สมพิา ธรรมรัตนะศิริ สส.164 | |
| หัวหน้ากลุ่มกำกับมาตรฐานอาคารและสิ่งแวดล้อม 5 | |
| พล วิวัฒตาม ส-สถ.1049 | |
| ผู้อำนวยการกองแบบแผน | |
| ปฏิบัติราชการแทนอธิบดีกรมสนับสนุนบริการสุขภาพ | |
| อิสระ กิจเกื้อกูล | |

แบบมาตรฐาน

**อาคารผู้ป่วยใน 10 ชั้น**

แสดงแบบ

รูปด้าน 2

| | |
|---|---|
| แบบมาตรฐานที่ 10702 | แผ่นที่ A-11/32 |
| | จำนวน 156 |

แก้ไขแบบ

| | |
|---|---|
| ชื่อแฟ้มอิเล็คโทรนิค - | วันที่ พฤศจิกายน 2553 |

แบบก่อสร้างนี้เป็นงานอันมีลิขสิทธิ์ตามพระราชบัญญัติลิขสิทธิ์
—— ห้ามนำไปใช้หรือเผยแพร่โดยไม่ได้รับอนุญาต ——

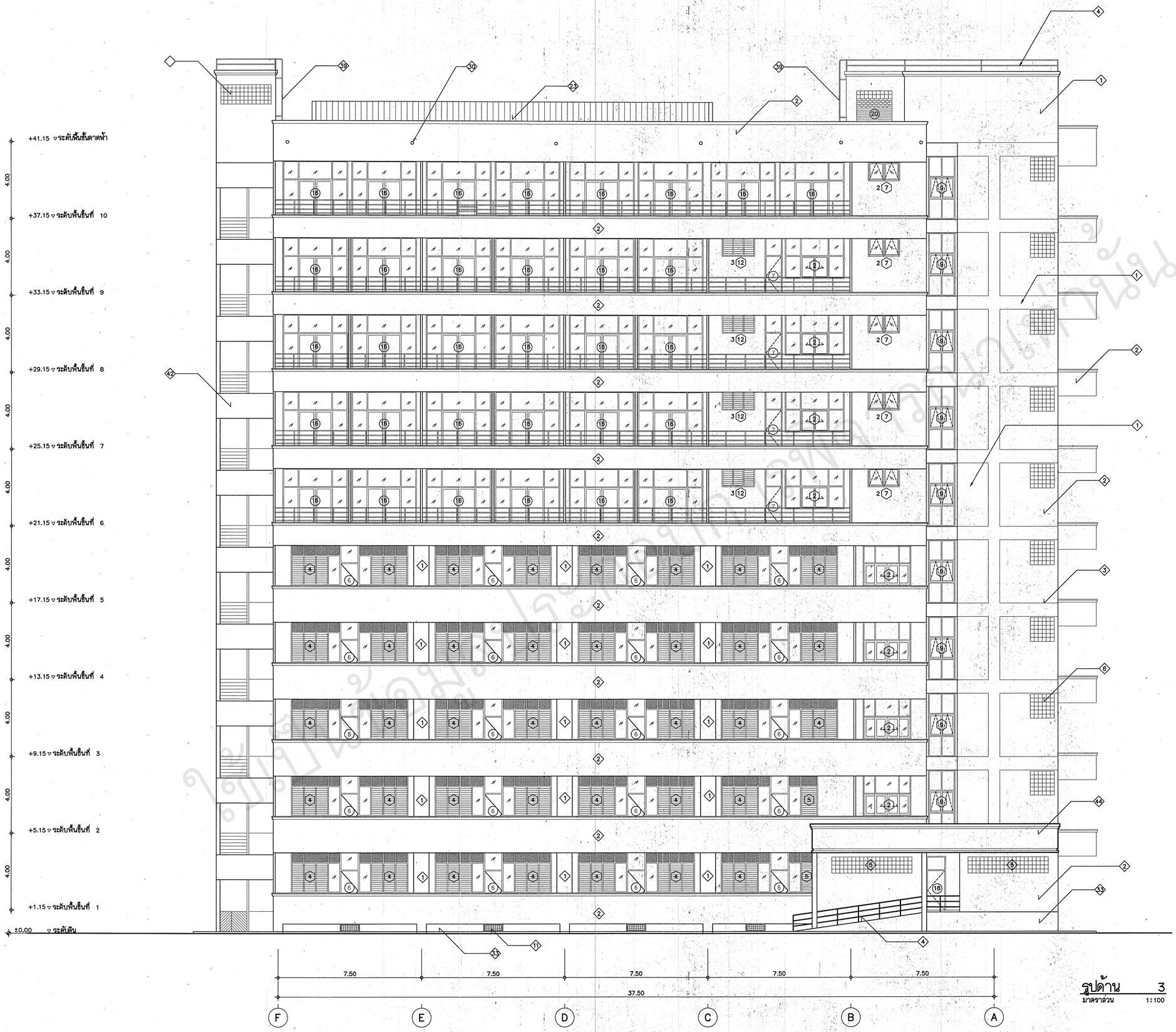


รูปด้าน 3
มาตราส่วน 1:100

ใช้เป็นข้อมูลโครงการเท่านั้น

**กรมสนับสนุนบริการสุขภาพ**
**กระทรวงสาธารณสุข**

**กองแบบแผน**

ผู้เขียนแบบ
กับอเอม ลานละ

สถาปนิก
จินตยา เงาสุวรรณ ส-สถ.1168
หัวหน้างานสถาปัตยกรรม
สุเทพ สิงหทรอักษร ว-สถ.377
วิศวกรโยธา
วลิศักดิ์ ชูตน วย.44031
ชำศรี ปัญญาพรวิทยา สย.4939
หัวหน้างานวิศวกรรมโยธา
เสรี ลาษยุติธรรม วย.1626
นายช่างศิลป์
ปรีชา บวมทนงค์
สัถิตภาคร
หัวหน้างานสัถิตภาคร
อัครเชษฐ์ ลายแสง ว-สน.167
นายช่างไฟฟ้า
นิติกรี สุวรรณธาดา
วิศวกรไฟฟ้า
หัวหน้างานวิศวกรรมไฟฟ้า
เจิดศักดิ์ รุงศิริสราวงศ์ สฟฟ.802
นายช่างเครื่องกล
วิศวกรเครื่องกล
ประดิทธิ์ พรหมสิริโพธุ์ สก 3512
หัวหน้างานวิศวกรรมเครื่องกล
สุวิทย์ โกสินทร์ สก.1118
นายช่างเครื่องกล
วิศวกรสิ่งแวดล้อม
พิเชฐ เชียงกาษา สส. 184
หัวหน้างานวิศวกรรมสิ่งแวดล้อม
สมนึก อรรมรัตนะสิริ สส.164
หัวหน้ากลุ่มงานกิมาตรฐานอาคารและสิ่งแวดล้อม 5
พล วิวัฒ์ตาน ส-สถ.1049
ผู้อำนวยการกองแบบแผน
ปฏิบัติราชการแทนอธิบดีกรมสนับสนุนบริการสุขภาพ
อีสระ กิจเกื้อกูล

แบบมาตรฐาน

**อาคารผู้ป่วยใน 10 ชั้น**

แสดงแบบ

รูปด้าน 3

| แบบแสดงที่ | แผ่นที่ |
|---|---|
| 10702 | A-12/32 |
| | จำนวน 156 |

แก้ไขแบบ

| รื้อแผ่นอิเล็กโทรนิค | วันที่ |
|---|---|
| - | พฤศจิกายน 2553 |

แบบก่อสร้างนี้เป็นงานที่มีลิขสิทธิ์ตามพระราชบัญญัติลิขสิทธิ์
ห้ามนำไปใช้หรือเผยแพร่โดยไม่ได้รับอนุญาต

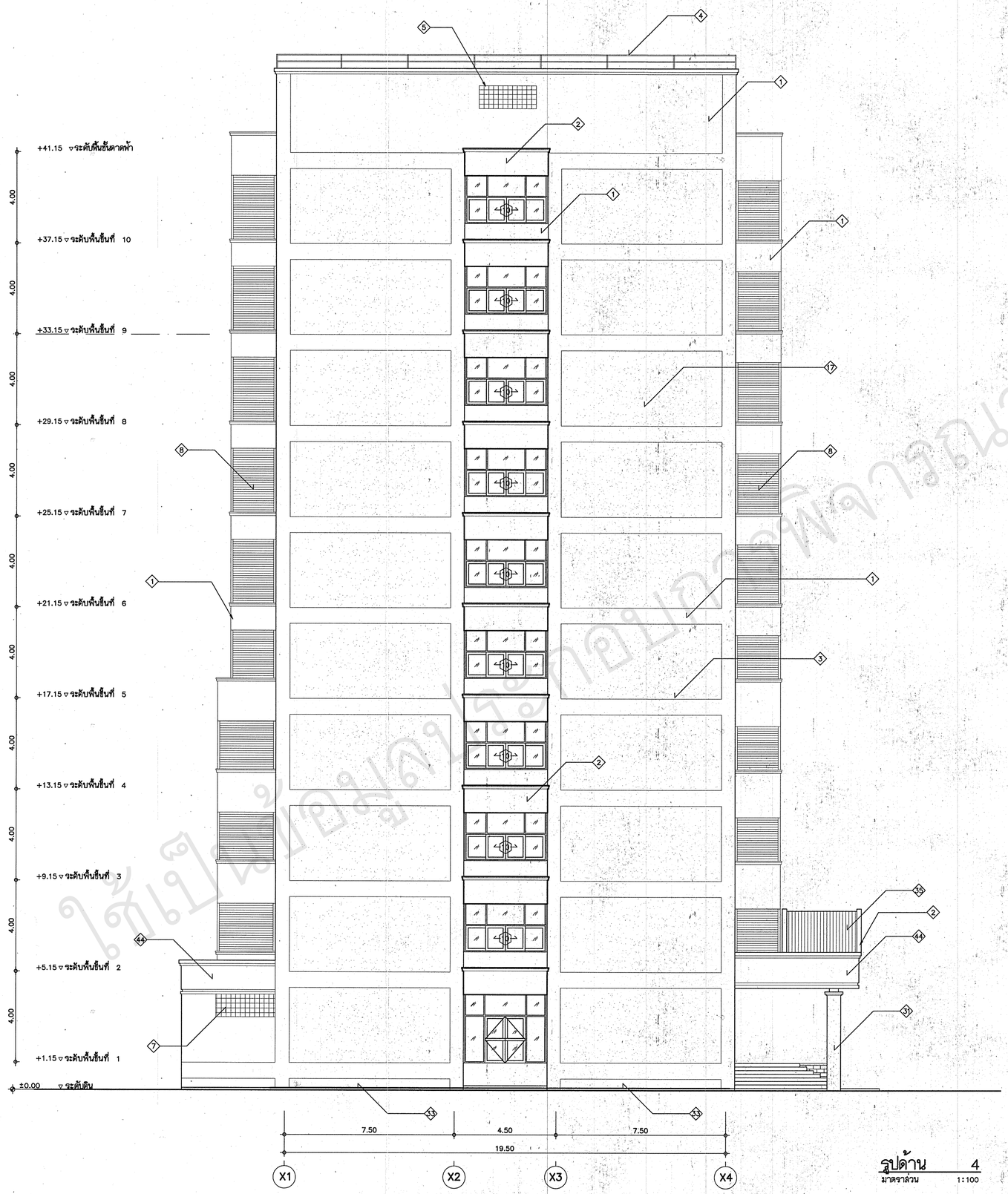


รูปด้าน 4
มาตราส่วน 1:100

ใช้เป็นข้อมูลประกอบการพิจารณาเท่านั้น

**กรมสนับสนุนบริการสุขภาพ**
**กระทรวงสาธารณสุข**

**กองแบบแผน**

ผู้เขียนแบบ
อับรอเฮม ลาและ
สถาปนิก
จันตยา เง่าสุวรรณ ส-สถ.1168
หัวหน้างานสถาปัตยกรรม
สุเทพ ลิ้มทุกธอักษร ว-สถ.377
วิศวกรโยธา
วุฒิศักดิ์ ชูตน ภย.44031
ชำศรี บัญญาพรวิทยา ลย.4939
หัวหน้างานวิศวกรรมโยธา
เสรี ลายุติธรรม วย.1626
นายช่างศิลป์
ปรีชา บวมทนงค์
สัณฐานการ
หัวหน้างานสัณฐานการ
ฉัตรเชษฐ์ ลายแสง ว-สณ.167
นายช่างไฟฟ้า
ชิสิทธิ์ สุวรรณอาคา
วิศวกรไฟฟ้า
หัวหน้างานวิศวกรรมไฟฟ้า
เจิดสิทธิ์ รุ่งศิริสราวงศ์ ลฟท.602
นายช่างเครื่องกล
วิศวกรเครื่องกล
ประสิทธิ์ พรหมศิริไพบูลย์ ลก 3512
หัวหน้างานวิศวกรรมเครื่องกล
สุวิทย์ ไกลันทร์ ลก.1118
นายช่างเครื่องกล
วิศวกรสิ่งแวดล้อม
พิเชฐ เชียงกษา ลส. 184
หัวหน้างานวิศวกรรมสิ่งแวดล้อม
สงบิก ธรรมรัตนะศิริ ลส.164
หัวหน้ากลุ่มกำกับมาตรฐานอาคารและสิ่งอุดสร้าง 5
พล วัวสัตาน ล-สถ.1049

ผู้อำนวยการกองแบบแผน
ปฏิบัติราชการแทนอธิบดีกรมสนับสนุนบริการสุขภาพ
อิสระ กิจเกื้อกูล

แบบมาตราส่วน
อาคารผู้ป่วยใน 10 ชั้น

แสดงแบบ
รูปด้าน 4

แบบแสดงที่ 10702
แผ่นที่ A-13/32
จำนวน 156

แก้ไขแบบ

ชื่อแฟ้มอิเล็กโทรนิค -
วันที่ พฤศจิกายน 2553

แบบก่อสร้างนี้เป็นงานที่มีลิขสิทธิ์ตามพระราชบัญญัติลิขสิทธิ์
ห้ามนำไปใช้หรือเผยแพร่โดยไม่ได้รับอนุญาต

รูปตัด A
มาตราส่วน 1:100

**กรมสนับสนุนบริการสุขภาพ**
**กระทรวงสาธารณสุข**

**กองแบบแผน**

| | |
|---|---|
| ผู้เขียนแบบ | |
| ยิบรอเอม ลาและ | |
| สถาปนิก | |
| จันตยา เจ่าสุวรรณ ส-สถ.1168 | |
| หัวหน้างานสถาปัตยกรรม | |
| สุเทพ สืบภูทอธิกร ว-สถ.377 | |
| วิศวกรโยธา | |
| วุฒิศักดิ์ ชูศน สย.44031 | |
| ชำตรี บัญญาพรวิทยา สย.4939 | |
| หัวหน้างานวิศวกรรมโยธา | |
| เสรี ลบยุติธรรม สย.1626 | |
| นายช่างศิลป์ | |
| ปรีชา นวมทองล์ | |
| มัณฑนากร | |
| หัวหน้างานมัณฑนาการ | |
| ฉัตรเชษฐ์ ลายแลง ว-สณ.167 | |
| นายช่างไฟฟ้า | |
| นิติกรี สุวรรณอาดา | |
| วิศวกรไฟฟ้า | |
| หัวหน้างานวิศวกรรมไฟฟ้า | |
| เจิดสิทธิ์ รุงศิริสราวงศ์ สฟก.802 | |
| นายช่างเครื่องกล | |
| วิศวกรเครื่องกล | |
| ประสิทธิ์ พรหมสิริไพบูลย์ สก 3512 | |
| หัวหน้างานวิศวกรรมเครื่องกล | |
| สุวิทย์ โกสัมพร สก.1116 | |
| นายช่างเครื่องกล | |
| วิศวกรสิ่งแวดล้อม | |
| จิเชษฐ เชี่ยวภาษา สส. 184 | |
| หัวหน้างานวิศวกรรมสิ่งแวดล้อม | |
| สมนึก อรรมรัตนะศิริ สส.164 | |
| หัวหน้ากลุ่มกำกับมาตรฐานอาคารและสิ่งกลสูงสุด 5 | |
| หล วังด่าน ล-สถ.1049 | |
| ผู้อำนวยการกองแบบแผน | |
| ปฏิบัติราชการแทนอธิบดีกรมสนับสนุนบริการสุขภาพ | |
| อิสระ กิจเกื้อกูล | |

แบบบอกตำแหน่ง

**อาคารผู้ป่วยใน 10 ชั้น**

แสดงแบบ

รูปตัด A

| แบบแสดงหมายเลข | แผ่นที่ |
|---|---|
| 10702 | A-14/32 |
| | จำนวน 156 |

แก้ไขแบบ

| | |
|---|---|
| ชื่อแฟ้มอิเล็คโทนิค - | วันที่ พฤศจิกายน 2553 |

แบบก่อสร้างนี้เป็นงานลิขสิทธิ์ตามพระราชบัญญัติลิขสิทธิ์
ห้ามนำไปใช้หรือแสดงต่อบุคคลใดโดยไม่ได้รับอนุญาต

ใช้เพื่อการศึกษาเท่านั้น

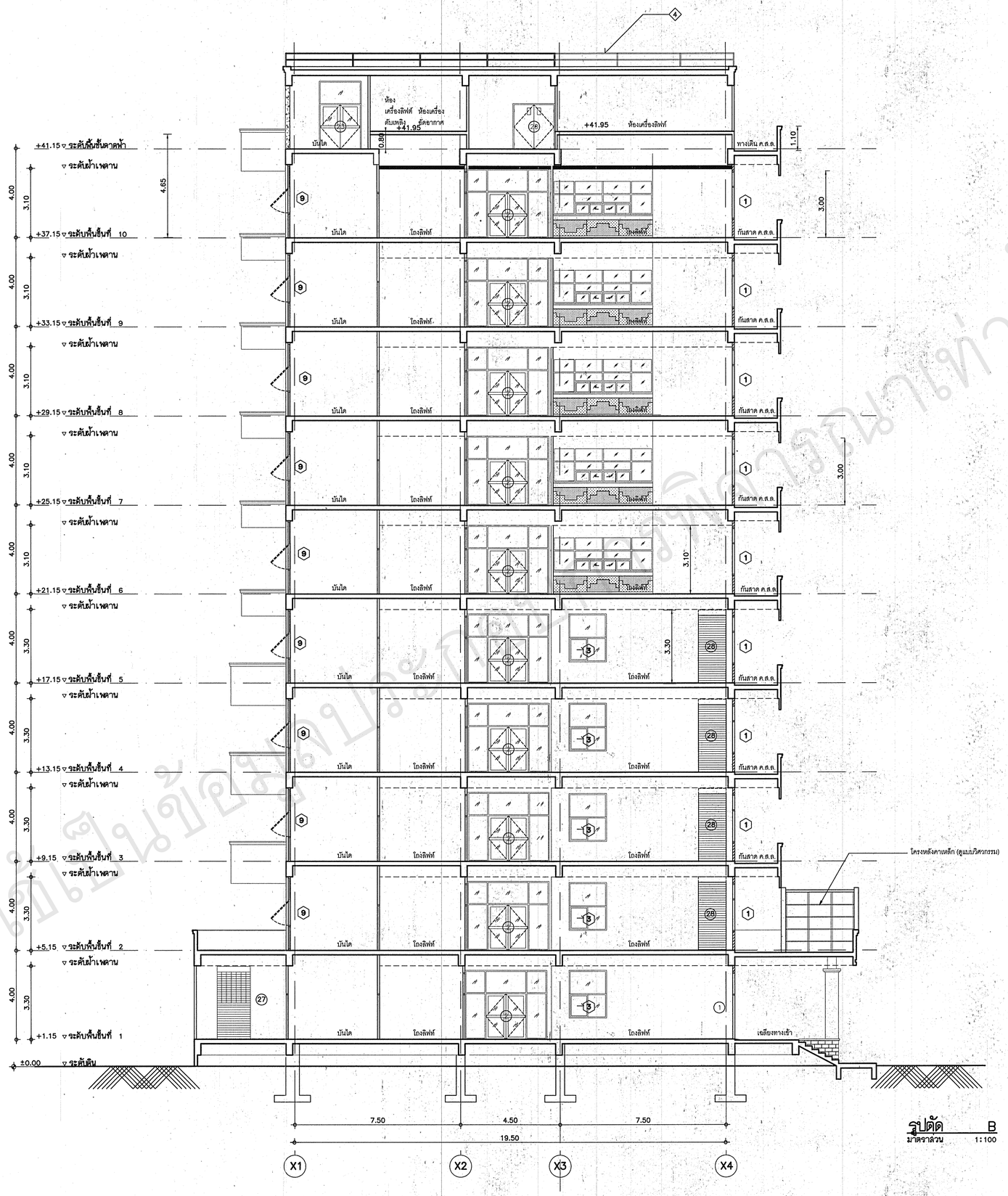


## รูปตัด B

มาตราส่วน 1:100

ใช้เป็นข้อมูลประกอบการพิจารณาเท่านั้น

**กรมสนับสนุนบริการสุขภาพ**
**กระทรวงสาธารณสุข**

**กองแบบแผน**

| | |
|---|---|
| ผู้เขียนแบบ | |
| ธีรพงษ์เดม ลานละ | |
| สถาปนิก | |
| จินตยา เง่าสุวรรณ ส-สถ.1168 | |
| หัวหน้างานสถาปัตยกรรม | |
| ดุเทพ ลิ้มพุทธอักษร ว-สถ.377 | |
| วิศวกรโยธา | |
| วุฒิภัทร์ ชูตน ภย.44031 | |
| ชาตรี บัญญาพรวิทยา สย.4939 | |
| หัวหน้างานวิศวกรรมโยธา | |
| เสรี ลาภยุติธรรม วย.1626 | |
| นายช่างศิลป์ | |
| ปรีชา บวมทนงค์ | |
| สัณฐานการ | |
| หัวหน้างานสัณฐานการ | |
| จัตรเชษฐ์ ลายผลง ว-สณ.167 | |
| นายช่างไฟฟ้า | |
| นิลทิธิ์ สุวรรณอาตา | |
| วิศวกรไฟฟ้า | |
| หัวหน้างานวิศวกรรมไฟฟ้า | |
| เจิดศักดิ์ รุงศิริลาวงศ์ ลฟฟ.802 | |
| นายช่างเครื่องกล | |
| วิศวกรเครื่องกล | |
| ประสิทธิ์ พรหมศิริไพบูลย์ ลก 3512 | |
| หัวหน้างานวิศวกรรมเครื่องกล | |
| สุวิทย์ โกลันทร์ ลก.1118 | |
| นายช่างเครื่องกล | |
| วิศวกรสิ่งแวดล้อม | |
| พิเชฐ เชี่ยวภาษา สส. 184 | |
| หัวหน้างานวิศวกรรมสิ่งแวดล้อม | |
| สมบัติ ธรรมรัตนะศิริ สส.164 | |
| หัวหน้ากลุ่มก่อสร้างอาคารและสิ่งก่อสร้าง 5 | |
| พล วิรัตตาน ส-สถ.1049 | |
| ผู้อำนวยการกองแบบแผน | |
| ปฏิบัติราชการแทนอธิบดีกรมสนับสนุนบริการสุขภาพ | |
| อิสระ กิจเกื้อกูล | |

แบบมาตราจร

# อาคารผู้ป่วยใน 10 ชั้น

แสดงแบบ

รูปตัด B

| | |
|---|---|
| แบบมาตรฐานที่ 10702 | แผ่นที่ A-15/32 |
| | จำนวน 156 |

แก้ไขแบบ

| | |
|---|---|
| ชื่อแฟ้มอิเล็คโทรนิค - | วันที่ พฤศจิกายน 2553 |

แบบก่อสร้างนี้เป็นงานที่มีลิขสิทธิ์ตามพระราชบัญญัติลิขสิทธิ์
ห้ามนำไปใช้หรือเผยแพร่โดยไม่ได้รับอนุญาต

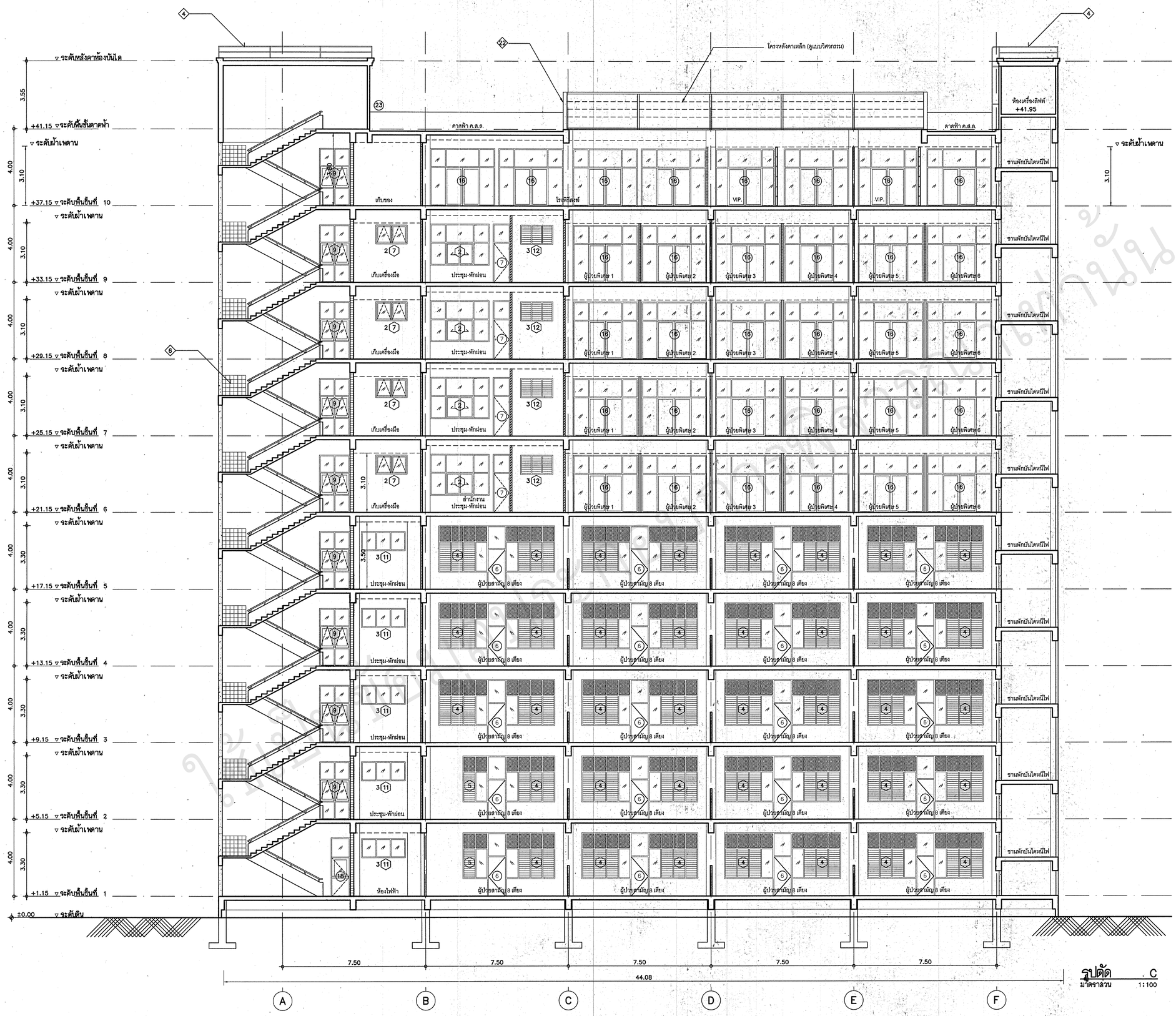


รูปตัด C
มาตราส่วน 1:100

กรมสนับสนุนบริการสุขภาพ
กระทรวงสาธารณสุข

**กองแบบแผน**

| | |
|---|---|
| ผู้เขียนแบบ | |
| ถิรอเณ ลาและ | |
| สถาปนิก | |
| จินตนา เง่าสุวรรณ ส-สถ.1168 | |
| หัวหน้างานสถาปัตยกรรม | |
| สุเทพ ลิ้มกุทอภัยษร ว-สถ.377 | |
| วิศวกรโยธา | |
| ภูมิศักดิ์ ชูสน สย.44031 | |
| ชำเรา บัญญาพรวิทยา สย.4939 | |
| หัวหน้างานวิศวกรรมโยธา | |
| เสวี ลาภสุขีธรรม สย.1626 | |
| นายช่างศิลป์ | |
| ปรีชา ท่วมทนงค์ | |
| สัมฤทธิการ | |
| หัวหน้างานสัมฤทธิการ | |
| จัตระเชษฐ ลายมณฑล ว-สม.167 | |
| นายช่างไฟฟ้า | |
| ชนิตชัย ลูวรรณธาดา | |
| วิศวกรไฟฟ้า | |
| หัวหน้างานวิศวกรรมไฟฟ้า | |
| เจิดศักดิ์ จูงศิริลราวงศ์ ลฟก.802 | |
| นายช่างเครื่องกล | |
| วิศวกรเครื่องกล | |
| ประสิทธิ์ พรพลศิริไพบูลย์ ลก 3512 | |
| หัวหน้างานวิศวกรรมเครื่องกล | |
| สุวิทย์ โกสินทร์ ลก.1118 | |
| นายช่างเครื่องกล | |
| วิศวกรสิ่งแวดล้อม | |
| จิเชฏ เชียงกษา ลส. 184 | |
| หัวหน้างานวิศวกรรมสิ่งแวดล้อม | |
| สมนึก ธรรมวัฒนะศิริ ลส.164 | |
| หัวหน้ากลุ่มกำกับมาตรฐานอาคารและสิ่งแวดล้อม 5 | |
| พล วิ่งสดาน ส-สถ.1049 | |
| ผู้อำนวยการกองแบบแผน | |
| ปฏิบัติราชการแทนอธิบดีกรมสนับสนุนบริการสุขภาพ | |
| อิสระ กิจเกื้อกูล | |

แบบอาคาร

## อาคารผู้ป่วยใน 10 ชั้น

แสดงแบบ

รูปตัด C

| แบบเลขที่ | แผ่นที่ |
|---|---|
| 10702 | A-16/32 |
| | จำนวน 156 |

แก้ไขแบบ

| ชื่อแฟ้มอิเล็คโทรนิค | วันที่ |
|---|---|
| - | พฤศจิกายน 2553 |

แบบก่อสร้างนี้เป็นงานที่มีลิขสิทธิ์ตามพระราชบัญญัติลิขสิทธิ์
ห้ามนำไปใช้หรือเผยแพร่โดยไม่ได้รับอนุญาต

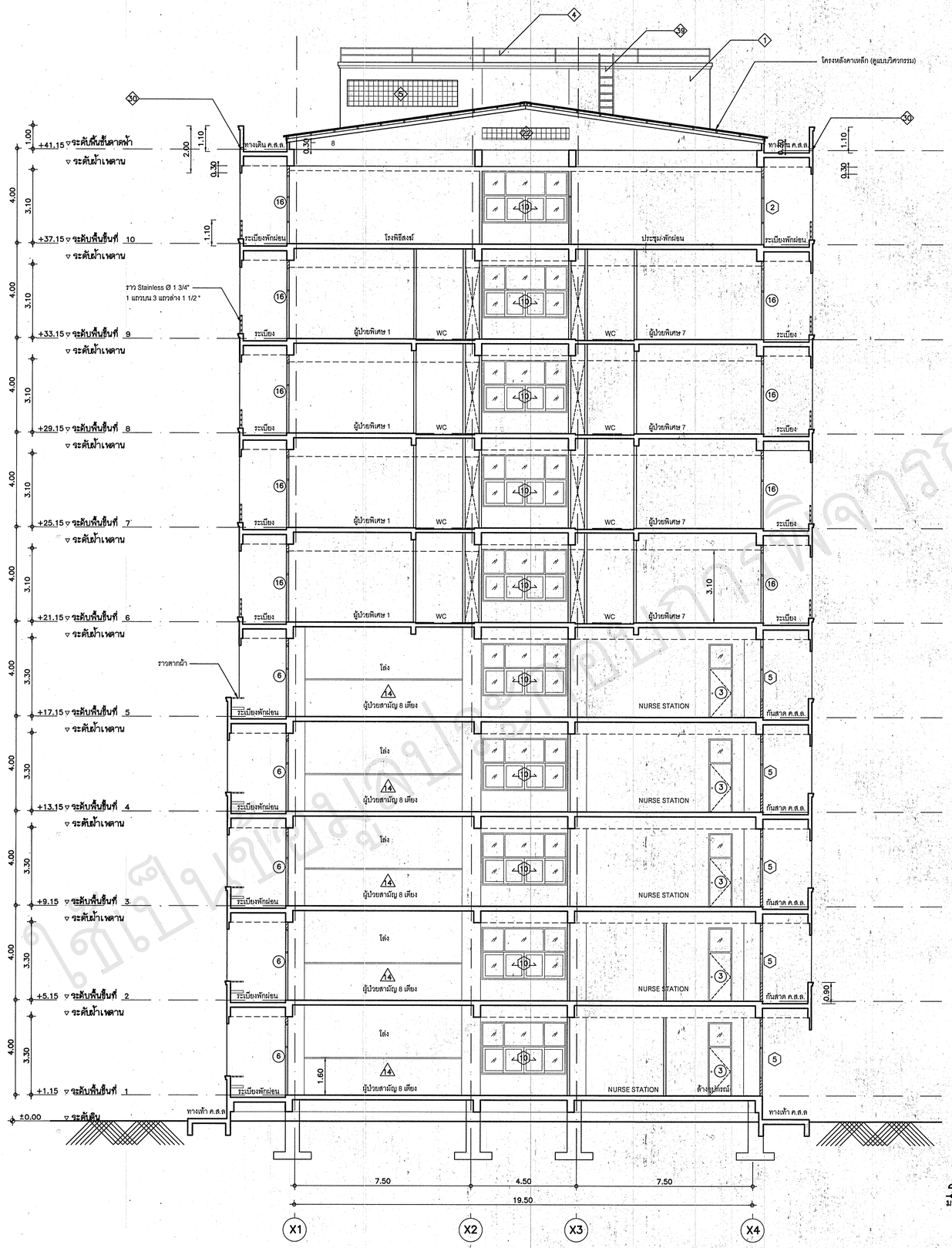


รูปตัด D
มาตราส่วน 1:100

ใช้เป็นเอกสารประกอบการพิจารณาเท่านั้น

**กรมสนับสนุนบริการสุขภาพ**
**กระทรวงสาธารณสุข**

**กองแบบแผน**

| | |
|---|---|
| ผู้เขียนแบบ | |
| อับดอเฉม ลาและ | |
| สถาปนิก | |
| จินดา เง่าสวรรค์ ส-สถ.1168 | |
| หัวหน้างานสถาปัตยกรรม | |
| ดุเทพ ลิ้มพุทธอักษร ว-สถ.377 | |
| วิศวกรโยธา | |
| วุฒิภัทร์ ชูคม ภย.44031 | |
| ชาตรี บัญญาพรวิทยา ภย.4939 | |
| หัวหน้างานวิศวกรรมโยธา | |
| เสรี ลาบยุติธรรม วย.1626 | |
| นายช่างศิลป์ | |
| ปรีชา บวมทนงค์ | |
| สัณฐานกร | |
| หัวหน้างานสัณฐานการ | |
| ฉัตรเชษฐ์ ลายแผลง ว-สน.167 | |
| นายช่างไฟฟ้า | |
| ฉลิทธิ์ สุวรรณฮาดา | |
| วิศวกรไฟฟ้า | |
| หัวหน้างานวิศวกรรมไฟฟ้า | |
| เจิดลิทธิ์ รุจิสิริสวรรค์ ลฟฟ.802 | |
| นายช่างเครื่องกล | |
| วิศวกรเครื่องกล | |
| ประสิทธิ์ พรหมสิริโหฬย์ ลก. 3512 | |
| หัวหน้างานวิศวกรรมเครื่องกล | |
| สุวิทย์ ไกลักษร์ ลก.1118 | |
| นายช่างเครื่องกล | |
| วิศวกรสิ่งแวดล้อม | |
| พิเชฐ เชี่ยวกาษา ลส. 184 | |
| หัวหน้างานวิศวกรรมสิ่งแวดล้อม | |
| สมภัก ธรรมรัตนะศิริ ลส.164 | |
| หัวหน้ากลุ่มกำกับมาตรฐานอาคารและสิ่งทอสร้าง 5 | |
| พล วิรัสด้าน ส-สถ.1049 | |
| ผู้อำนวยการกองแบบแผน | |
| ปฏิบัติราชการแทนอธิบดีกรมสนับสนุนบริการสุขภาพ | |
| อิสระ กิจเกื้อกูล | |

แบบอาคาร

**อาคารผู้ป่วยใน 10 ชั้น**

แสดงแบบ

รูปตัด D

| | |
|---|---|
| แบบเลขที่ 10702 | แผ่นที่ A-17/32 |
| | จำนวน 156 |

แก้ไขแบบ

| | |
|---|---|
| ซีเนเพ็ดเดี้ยโทรนิค - | วันที่ พฤศจิกายน 2553 |

แบบก่อสร้างนี้เป็นงานอันมีลิขสิทธิ์ห้ามมิให้ผู้ใดนำไปใช้ก่อนได้รับอนุญาต