

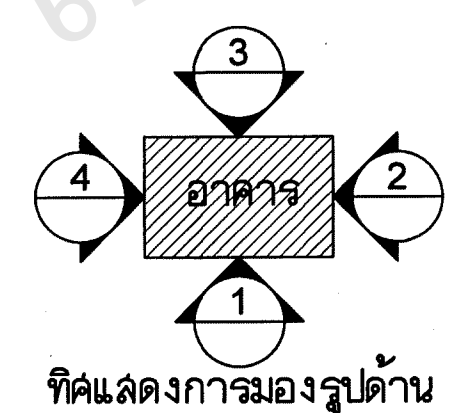

ขอบหน้าต่าง 10 ซม.



ทิศแสดงการมองรูปด้าน

แปลนพื้น
 มาตรฐาน
 1:100
 0 1 2 3 4 5



**กรมสนับสนุนบริการสุขภาพ
 กระทรวงสาธารณสุข**

กองแบบแผน

เขียนแบบ	อัครินทร์ กุศลกิจ
สถาปนิก	วิไลยา อรรถวิเศษ ๓-๓๐.๓๔๒๘ <i>[Signature]</i>
หัวหน้างานสถาปัตย์ยกรรม	ศ.สุเมธ สิมพูนอักษร ๒-๓๐.๓๗๗ <i>[Signature]</i>
วิศวกรโยธา	จวน นาคนิยม สย๒๒๒๖ <i>[Signature]</i>
หัวหน้างานวิศวกรรมโยธา	เสรี ลาภอุธิธรรม ๒๒.๑๖๒๖ <i>[Signature]</i>
มีเอกสาร/นายช่างศิลป	
หัวหน้างานวิศวกรรมอาคาร	จักรพรรดิ สายแสง ๒-๓๑.๑๖๑๗
วิศวกรไฟฟ้า/นายช่างไฟฟ้า	รัชชชัช ศันตยานนท์ สย๓.๑๙๘๖ <i>[Signature]</i>
หัวหน้างานวิศวกรรมไฟฟ้า	
วิศวกรเครื่องกล/นายช่างเครื่องกล	เวย์นศักดิ์ภักดิ์ ๓๓.๒๖๘๙๖
หัวหน้างานวิศวกรรมเครื่องกล	สุวิทย์ โกสินทร์ สย๓.๑๑๑๘ <i>[Signature]</i>
วิศวกรสิ่งแวดล้อม/นายช่างสิ่งแวดล้อม	มงคล คำสุข
หัวหน้างานวิศวกรรมสิ่งแวดล้อม	สมนึก อรรถวิเศษ ๓๓.๑๖๑๗
หัวหน้างานช่างเทคนิคและช่างก่อสร้าง	กัทธล สุทธิสิน
ผู้อำนวยการกองแบบแผน	ประสพ ศาคราภิรักษ์ <i>[Signature]</i>
รองอธิบดีกรมสนับสนุนบริการสุขภาพ	สุชน ภาณุพนิกาย <i>[Signature]</i>

แบบขอเสนอ
อาคารผู้ป่วยพิเศษ
โรงพยาบาลพญาไท ๓ จังหวัดนนทบุรี

แสดงตามแบบ
แปลนพื้น

แบบและเลขที่	แผ่นที่
10828	A-3/7
จำนวน	จำนวน
	33 แผ่น

แก้ไขแบบ

เขียนแบบ/แก้ไข	วันที่
	ตุลาคม ๒๕๕๕

แบบก่อสร้างนี้ เป็นงานลิขสิทธิ์ของกรมสนับสนุนบริการสุขภาพ
 ห้ามทำ/ใช้/คัดลอก/เผยแพร่โดยไม่ได้รับอนุญาต

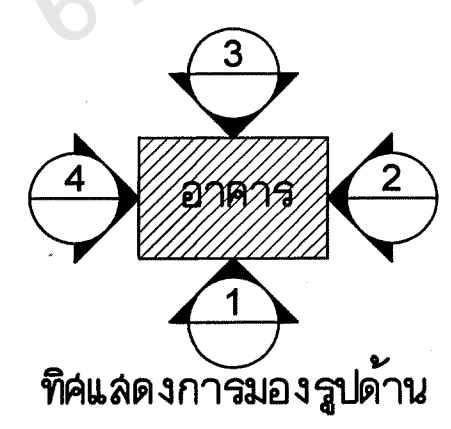
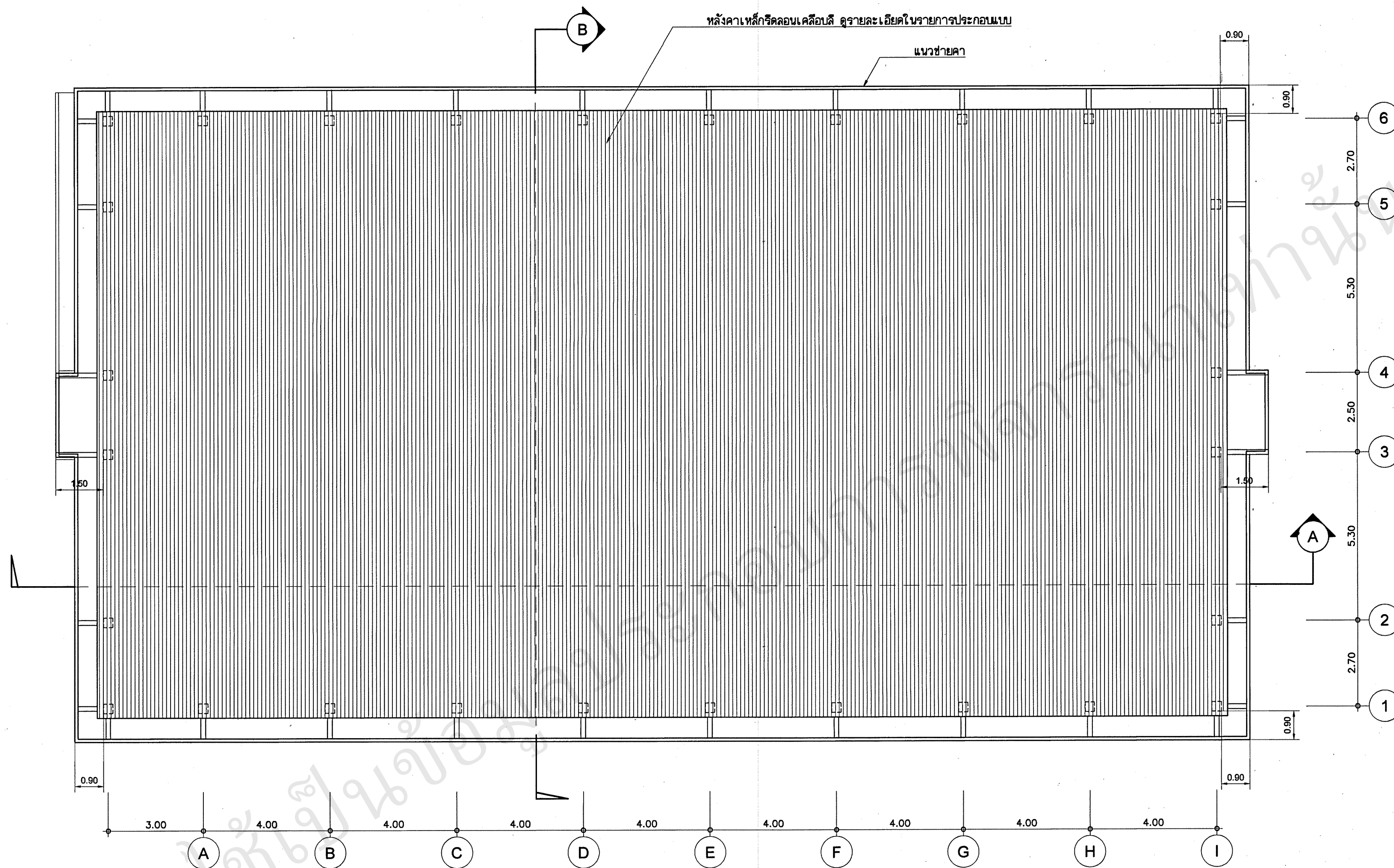

หลังคาเหล็กกริดลอนเคลือบสี ดูรายละเอียดในรายการประกอบแบบ

แนวชายคา

แปลนหลังคา
มาตราส่วน 1:100



**กรมสนับสนุนบริการสุขภาพ
กระทรวงสาธารณสุข**

กองแบบแผน

เขียนแบบ	อรรถิณี กุลนที
สถาปนิก	
วิชาสถาปัตย์	วิชาสถาปัตย์ ก-ศบ.3429 <i>[Signature]</i>
วิชาสุขาภิบาล	วิชาสุขาภิบาล ก-ศบ.377 <i>[Signature]</i>
วิชาอนามัย	วิชาอนามัย สย.8826 <i>[Signature]</i>
วิชาเภสัชกรรม	วิชาเภสัชกรรม วช.1626 <i>[Signature]</i>
วิชาทันตกรรม	วิชาทันตกรรม
วิชาสัตวแพทย์	วิชาสัตวแพทย์
วิชาช่างเทคนิค	วิชาช่างเทคนิค
วิชาช่างไฟฟ้า	วิชาช่างไฟฟ้า สท.4986 <i>[Signature]</i>
วิชาช่างเครื่องกล	วิชาช่างเครื่องกล สท.26896 <i>[Signature]</i>
วิชาช่างเชื่อม	วิชาช่างเชื่อม สท.1118 <i>[Signature]</i>
วิชาช่างประปา	วิชาช่างประปา สท.164 <i>[Signature]</i>
วิชาช่างควบคุมอาคารและสิ่งแวดล้อม	วิชาช่างควบคุมอาคารและสิ่งแวดล้อม 6 <i>[Signature]</i>
ผู้ควบคุมการก่อสร้างแบบแผน	ประสิทธิ์ วรรณวิทย์ <i>[Signature]</i>
รองอธิบดีกรมสนับสนุนบริการสุขภาพ	สุชน กาญจนพิมาย <i>[Signature]</i>
แบบขอความเห็นชอบ	
อาคารผู้ป่วยพิเศษ	
โรงพยาบาลพญาบาล จังหวัดอำนาจเจริญ	
แบบขอความเห็นชอบ	
แปลนหลังคา	
แบบขอความเห็นชอบ	แผ่นที่ A-4/7
10828	จำนวน 33 แผ่น
แก้ไขแบบ	
ยื่นพิมพ์ครั้งที่	วันที่ ตุลาคม 2555
แบบก่อสร้างนี้เป็นงานลิขสิทธิ์ของกรมส่งเสริมการสาธารณสุข ห้ามทำซ้ำโดยไม่ได้รับอนุญาต	

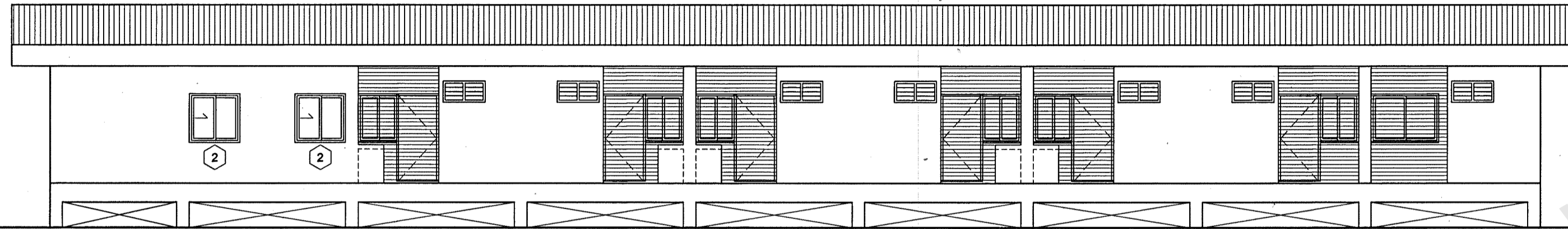

รูปด้าน 1
มาตราส่วน 1:100

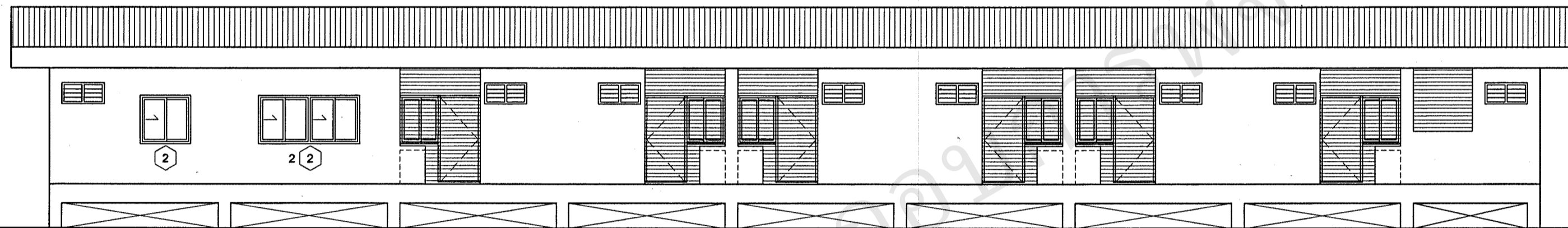

รูปด้าน 3
มาตราส่วน 1:100

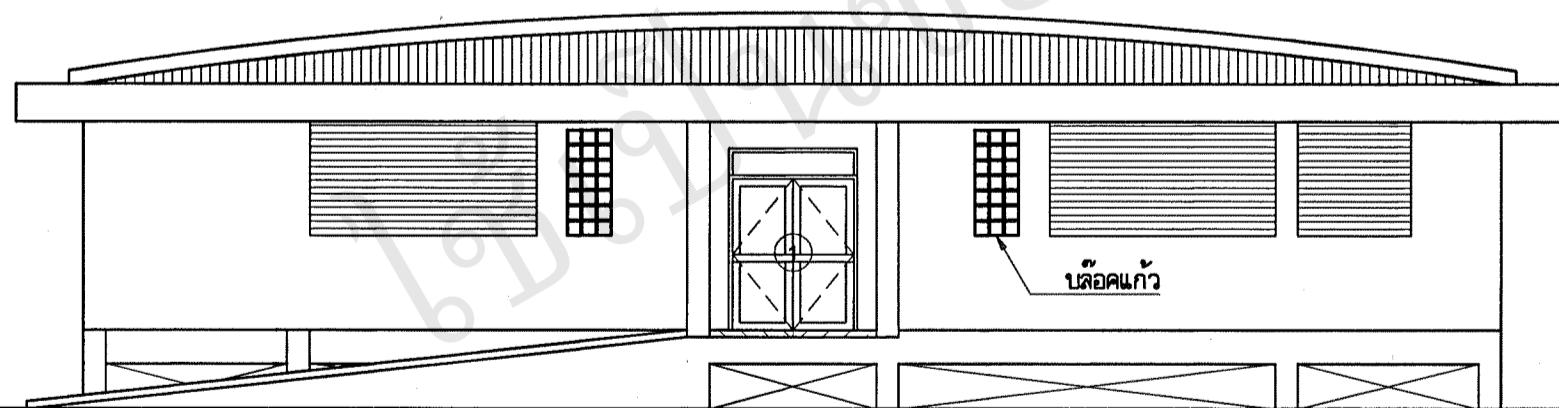

รูปด้าน 4
มาตราส่วน 1:100

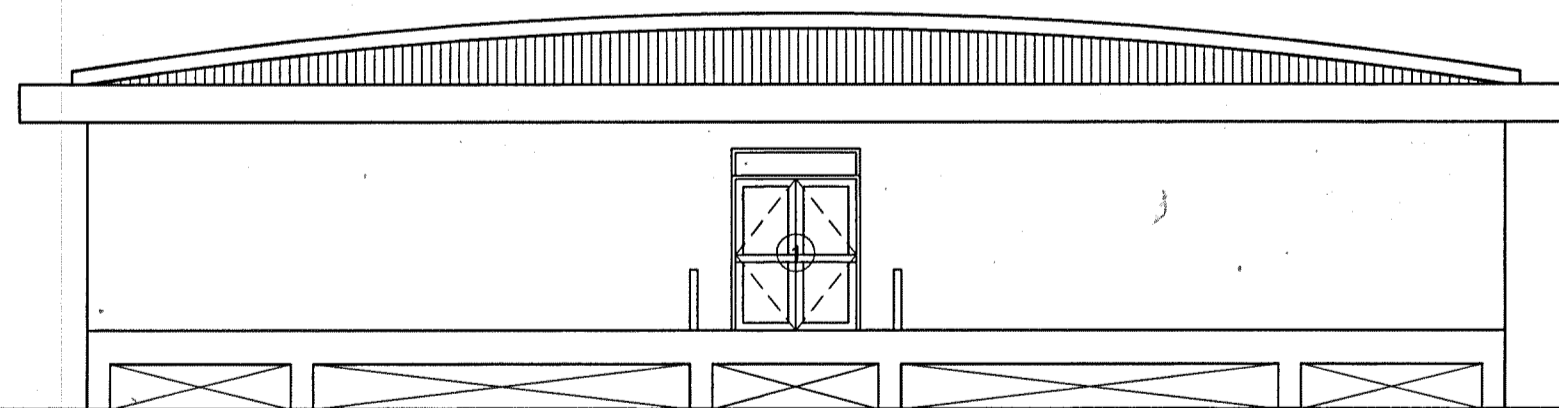

รูปด้าน 2
มาตราส่วน 1:100

 กรมสนับสนุนบริการสุขภาพ กระทรวงสาธารณสุข กองแบบแผน	
ชื่อแบบ	
ชนิด	อาคาร
สถาปนิก	
วิชาชีพ	สถาปนิก ๓-๓๐.342๓
ชื่อหน่วยงานสถาปนิก	บริษัท สถาปนิกสยาม จำกัด
คร.เลขที่	๓-๓๐.377
วิศวกรโยธา	
จำนวน	๒๒๒๒๒๒
ชื่อหน่วยงานวิศวกรรมโยธา	บริษัท วิศวกรรมโยธา จำกัด
เลขที่	๒๒.๒๒๒๒
มีใบอนุญาต/นายช่างศิลป์	
ชื่อหน่วยงานเฝ้าระวังอาคาร	
จังหวัด	๒-๒๒.๒๒
วิศวกรไฟฟ้า/นายช่างไฟฟ้า	
รายชื่อ	๒๒.๒๒
ชื่อหน่วยงานวิศวกรรมไฟฟ้า	
วิศวกรเครื่องกล/นายช่างเครื่องกล	
เลขที่	๒๒.๒๒๒๒
ชื่อหน่วยงานวิศวกรรมเครื่องกล	
วิศวกรสิ่งแวดล้อม/นายช่างสิ่งแวดล้อม	
เลขที่	๒๒.๒๒
ชื่อหน่วยงานวิศวกรรมสิ่งแวดล้อม	
เลขที่	๒๒.๒๒
ชื่อหน่วยงานสถาปัตยกรรมและสิ่งก่อสร้าง ๖	
ภาค	๒๒.๒๒
ผู้ช่วยยกทรงแบบแผน	
ประเภท	๒๒.๒๒
รองอธิบดีกรมสนับสนุนบริการสุขภาพ สุจิน ภาณุพันธ์	
แบบมาตรฐาน อาคารผู้ป่วยพิเศษ โรงพยาบาลตาก จังหวัดอำนาจเจริญ	
แสดงแบบ รูปด้าน 1,2,3,4	
แบบเลขที่	๑๐๘๒๘
แผ่นที่	A-5/7
จำนวน	๓๓ แผ่น
แก้ไขแบบ	
ยื่นแก้ไขได้หรือไม่	วันที่ ๒๒/๒๒ ๒๕๕๕
แบบก่อสร้างนี้เป็นงานลิขสิทธิ์ของกรมสนับสนุนบริการสุขภาพ ห้ามมิให้ใช้โดยไม่ได้รับอนุญาต	

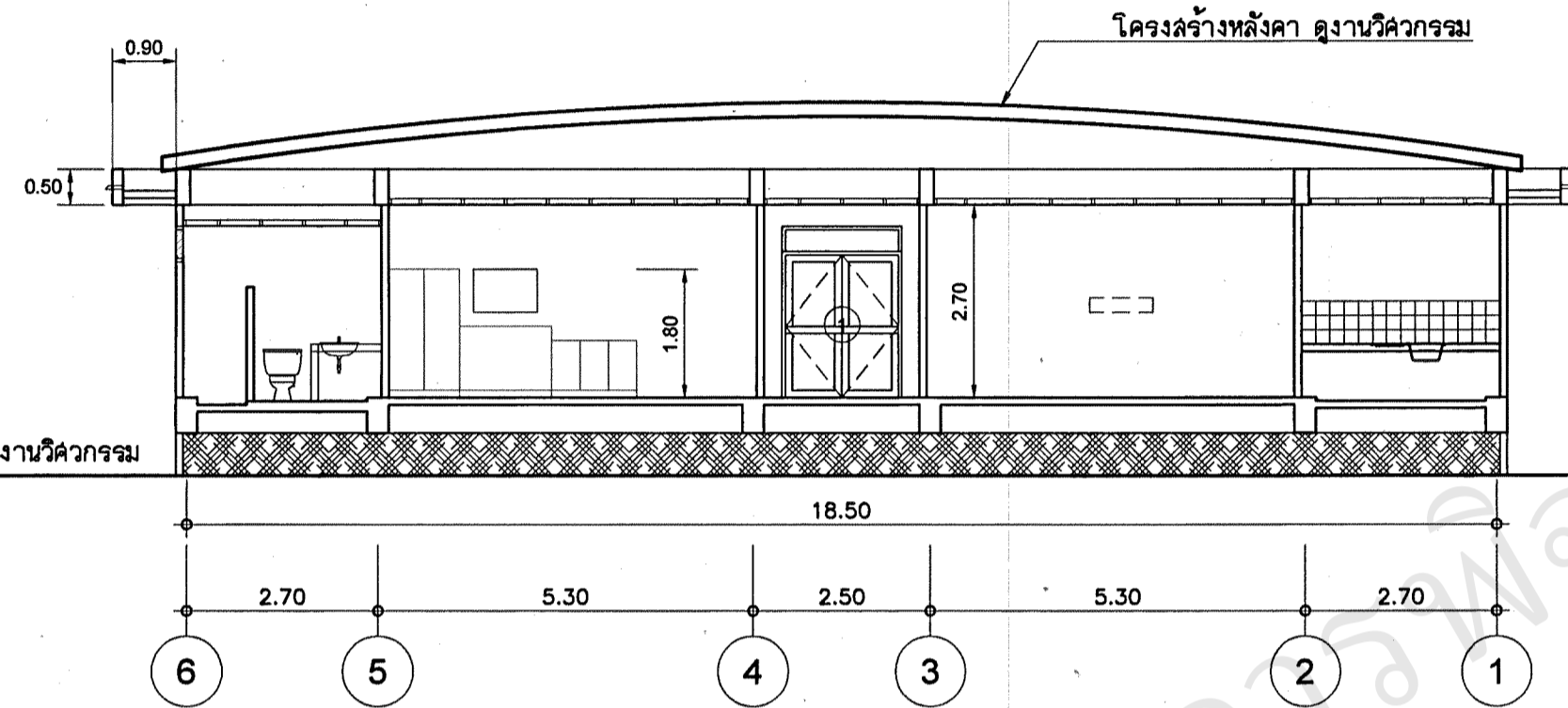

รูปตัด B
มาตราส่วน 1:100

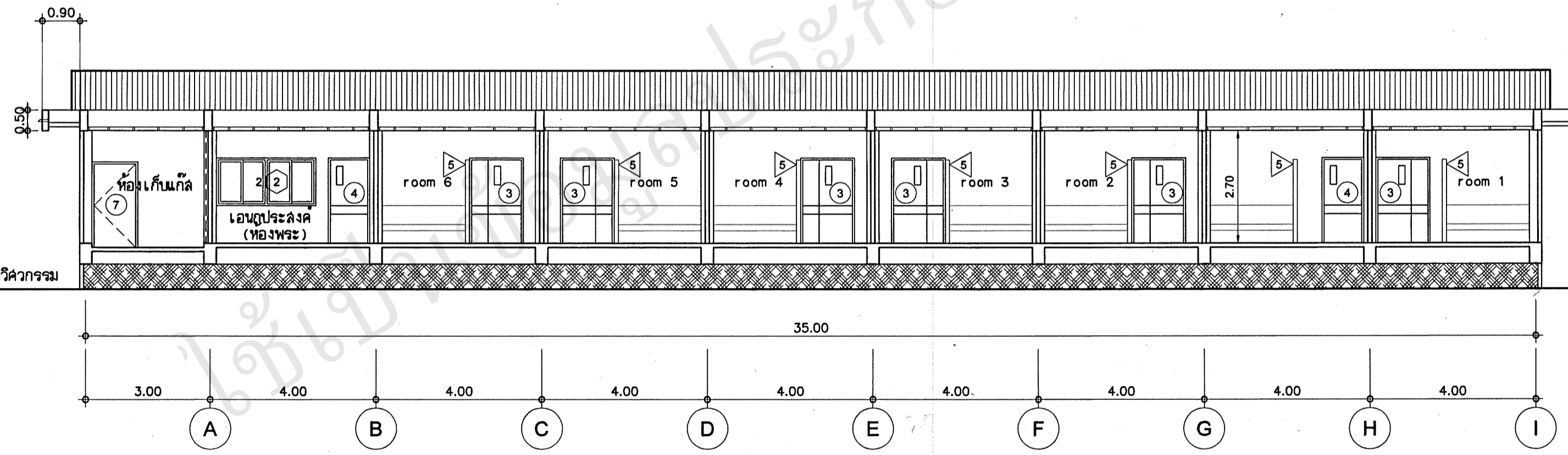

รูปตัด A
มาตราส่วน 1:100

 กรมสนับสนุนบริการสุขภาพ กระทรวงสาธารณสุข กองแบบแผน	
เขียนแบบ	
จัดพิมพ์	กุลศักดิ์
สถาปนิก	
วิทยาลัย	วังทองเกล้า 2-ต.3429/วิเศษ วิชาเอก
ผู้อำนวยการสถาปัตยกรรม	
ดร.สุเทพ สิมพุกอักษร	2-ต.3377
วิศวกรโยธา	
จวน นนทนิม	ต.8826
ผู้อำนวยการวิศวกรรมโยธา	
เสี สาขาศึกษา	ว.ย.1626
มีแผนกช่าง/นายช่างศิลป์	
ผู้อำนวยการแผนกช่าง	
จิตรเชษฐ์ สายแสง	2-ต.167
วิศวกรไฟฟ้า/นายช่างไฟฟ้า	
ชาติชาย สิมชานนท์	ต.ท.4986
ผู้อำนวยการวิศวกรรมไฟฟ้า	
วิศวกรเครื่องกล/นายช่างเครื่องกล	
เวรยันต์ กิ่งกสิกรรม	ภ.ท.26896
ผู้อำนวยการวิศวกรรมเครื่องกล	
สุวิทย์ โกลิษฐ์	ต.ท.1118
วิศวกรสิ่งแวดล้อม/นายช่างเครื่องกล	
มงคล คำฟู	
ผู้อำนวยการวิศวกรรมสิ่งแวดล้อม	
สนธิ์ ธรรมรัตน์	ต.ท.164
ผู้อำนวยการกลุ่มงานมาตรฐานอาคารและสิ่งก่อสร้าง 6	
วิฑิต สุทธิณี	
ผู้อำนวยการกองแบบแผน	
ประสพ ศาตราทิพย์	
รองอธิบดีกรมสนับสนุนบริการสุขภาพ	
สุภณ กาญจนนิมิต	
แบบแปลนอาคาร	
อาคารผู้ป่วยพิเศษ	
โรงพยาบาลพญาบาล จังหวัดอ่างทอง	
เลขที่แบบแปลน	
รูปตัด A, B	
แบบแปลนเลขที่	แผ่นที่
10828	A-6/7
	จำนวน
	33 แผ่น
แก้ไขแบบ	
เขียนโดย วิศวกรโยธา	วันที่
	ตุลาคม 2555
แบบแปลนนี้เป็นงานลิขสิทธิ์ของกรมสนับสนุนบริการสุขภาพ ห้ามทำซ้ำโดยไม่ได้รับอนุญาต	