



PERSPECTIVE



เพื่อใช้เป็นข้อมูลประกอบการพิจารณาเท่านั้น



กรมสนับสนุนบริการสุขภาพ  
กองแบบแผน

โครงการ  
จัดทำอาคารอยู่อาศัยรวมและบ้านพัก  
ของสถานบริการสุขภาพ  
กระทรวงสาธารณสุข

ผู้เขียนแบบ  
กุลนันท์ สี่ชาญใจ

สถาปนิก  
กุลนันท์ สี่ชาญใจ ภ-สถ.20863

หัวหน้ากลุ่มมาตรฐานวิชาชีพสถาปัตยกรรม

วัฒนา สุธีรนาถ ส-สถ.1476

กฤษฎิ์ อยุคอง ส-สถ.2270

วิศวกรโยธา

นพพล บุญย้อย ภย.64844

ณัฐภัทร ศิริสัมพันธ์ ภย.68339

หัวหน้ากลุ่มมาตรฐานวิชาชีพวิศวกรรมโยธา

สมศักดิ์ ชัยครนวนี สย.6889

มีนาคม/นายช่างศิลป

หัวหน้ากลุ่มมาตรฐานวิชาชีพช่างศิลป

ฉัตรเดช สายแสง ๖-สน.167

สุวรรณี วังเมืองศรี

วิศวกรเครื่องกล/นายช่างเครื่องกล

หัวหน้ากลุ่มมาตรฐานวิชาชีพวิศวกรรมเครื่องกล

ประสิทธิ์ พรหมศิริโพธิ์ สก.3512

เวรยันต์ กลั่นอักษร ภก.26896

วิศวกรไฟฟ้า/นายช่างไฟฟ้า

สุเทพ เข้มขัน ภพท.39591

ภาณุวิธ ยาศิ

หัวหน้ากลุ่มมาตรฐานวิชาชีพวิศวกรรมไฟฟ้า

บุญยืน อนุพิพัฒน์ สฟท.3303

วรสิทธิ์ พันธุ์สาร สฟท.5236

วิศวกรสิ่งแวดล้อม/นายช่างเครื่องกล

กฤษฏ์ เขียวภาษา สส.184

หัวหน้ากลุ่มมาตรฐานวิชาชีพวิศวกรรมสิ่งแวดล้อม

สมนึก อรรณรัตน์ สส.164

หัวหน้ากลุ่มมาตรฐานอาคารและสภาพแวดล้อม 4

สมศักดิ์ ชัยครนวนี สย.6889

ผู้อำนวยการกองแบบแผน

(นายชาติกร บุญญาพรวิทย์)

วิศวกรโยธาชำนาญการพิเศษ

อธิบดีกรมสนับสนุนบริการสุขภาพ

(นายประภาส จิตเสนา)

รองอธิบดีกรมสนับสนุนบริการสุขภาพ

ปฏิบัติราชการแทนอธิบดีกรมสนับสนุนบริการสุขภาพ

แบบอาคาร  
บ้านพักข้าราชการปฏิบัติงาน  
(บ้านแฝด)

แสดงแบบ  
PERSPECTIVE

แบบเลขที่  
11056

แผนที่  
GN-0003

ลำดับที่  
03/03

จำนวนรวม  
55

ชื่อหนังสือโครงการ  
วันที่

แบบร่างนี้เป็นงานลิขสิทธิ์ของกรมสนับสนุนบริการสุขภาพ  
ห้ามนำไปใช้โดยไม่ได้รับอนุญาต

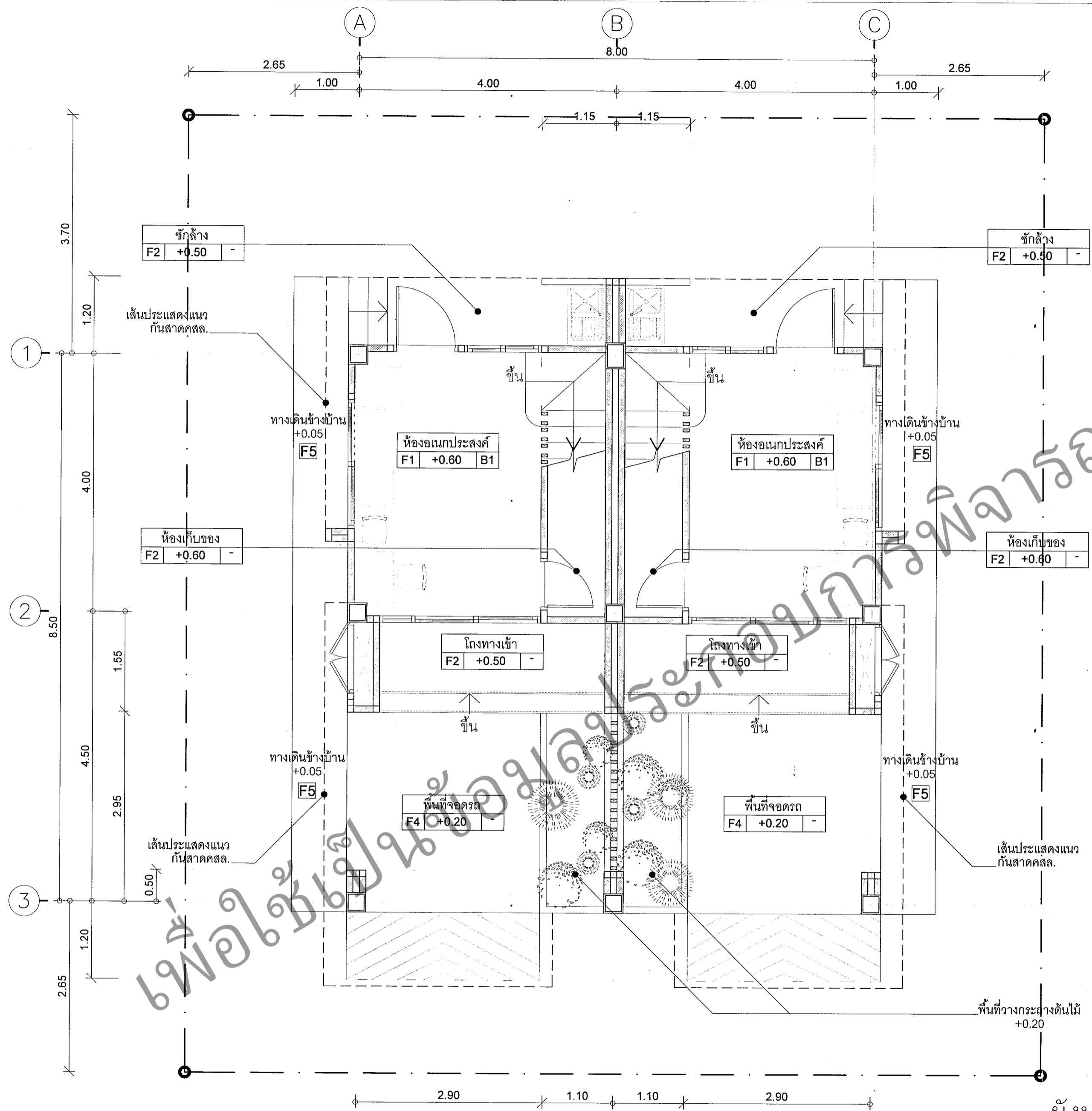

ผังบริเวณ

มาตราส่วน

1:50

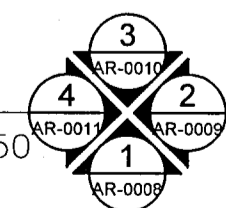

กรมสนับสนุนบริการสุขภาพ  
กองแบบแผน

โครงการ  
จัดทำอาคารอยู่อาศัยรวมและบ้านพัก  
ของสถานบริการสุขภาพ  
กระทรวงสาธารณสุข

ผู้เขียนแบบ

กุลนันท์ สำชญ์ใจ

สถาปนิก

กุลนันท์ สำชญ์ใจ ก-สถ.20863

หัวหน้ากำกับมาตรฐานวิชาชีพสถาปัตยกรรม

วัฒนา สุธีรนาถ ส-สถ.1476

กฤษฎี อยุธยา ส-สถ.2270

วิศวกรโยธา

นพพล บุญย้อย ภย.64844

นิติภัทร ศิริประทีป ภย.68339

หัวหน้ากำกับมาตรฐานวิชาชีพวิศวกรรมโยธา

สมศักดิ์ อัครนวงษ์ สย.6889

มีนาคม/นายช่างศิลป์

หัวหน้ากำกับมาตรฐานวิชาชีพทัศนศิลป์

จิตรเชษฐ์ สายเมฆ ๑-สถ.167

สุวรรณี รุ่งเรืองศรี

วิศวกรเครื่องกล/นายช่างเครื่องกล

หัวหน้ากำกับมาตรฐานวิชาชีพวิศวกรรมเครื่องกล

ประสิทธิ์ พรหมศิริ โป.๓512

เวชยันต์ กลั่นกลิกรณ์ ภก.26896

วิศวกรไฟฟ้า/นายช่างไฟฟ้า

สุเทพ เข้มขัน ภพ.39591

ภาณุวิมล ยาศิ

หัวหน้ากำกับมาตรฐานวิชาชีพวิศวกรรมไฟฟ้า

บุญยืน อนุพิพัฒน์ สฟก.3303

วรสิทธิ์ พันธุ์เกษร สฟก.5236

วิศวกรสิ่งแวดล้อม/นายช่างเครื่องกล

พิเชฐ เขียวภาษา สส.184

หัวหน้ากำกับมาตรฐานวิชาชีพวิศวกรรมสิ่งแวดล้อม

สมนึก อรรณวิคณະศิริ สส.164

หัวหน้ากลุ่มมาตรฐานอาคารและสภาพแวดล้อม 4

สมศักดิ์ อัครนวงษ์ สย.6889

ผู้อำนวยการกองแบบแผน

(นายชาติวิ ปัญญาพรวิเศษ)

วิศวกรโยธาชำนาญการพิเศษ

อธิบดีกรมสนับสนุนบริการสุขภาพ

(นายประภาส จิตตาริ หนูวัชร)

รองอธิบดีกรมสนับสนุนบริการสุขภาพ

ปฏิบัติราชการแทนอธิบดีกรมสนับสนุนบริการสุขภาพ

แบบอาคาร

บ้านพักข้าราชการปฏิบัติงาน

(บ้านแฝด)

แสดงแบบ

ผังบริเวณ

แบบเลขที่

11056

แผนที่

AR-0002

ลำดับที่

02/22

จำนวนรวม

55

ชื่อแฟ้มอิเล็กทรอนิกส์

วันที่

วันที่

แบบร่างนี้ เป็นงานที่มีลิขสิทธิ์และจะขาดบัญชีลิขสิทธิ์

หากนำไปใช้โดยไม่ได้รับอนุญาต

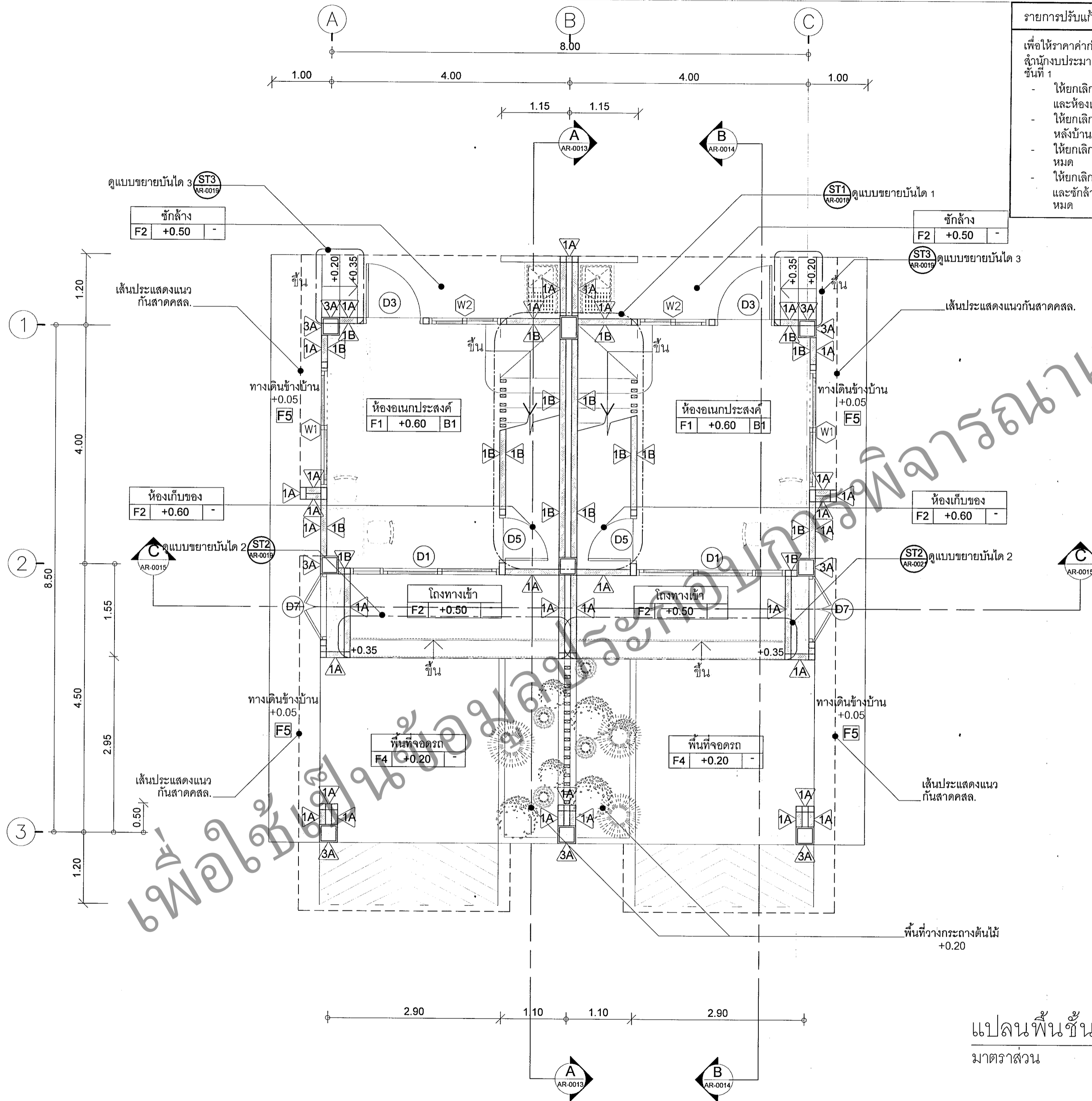

รายการปรับแก้แบบให้สอดคล้องกับราคาสำนักงานประมาณ

เพื่อให้ราคาค่าก่อสร้างของบ้านพักเป็นไปตามงบประมาณของสำนักงานประมาณ ให้ก่อสร้างโดยมีรายการยกเลิก ดังนี้

ชั้นที่ 1

- ให้ยกเลิกผนังชั้น 1 ทั้งหมด ในส่วนของห้องนอนประสงค์ และห้องเก็บของบริเวณโถงทางเข้า
- ให้ยกเลิกประตู D1 (ทางเข้าหน้าบ้าน), ประตู D2 (ทางออกหลังบ้าน) และประตู D8 (ประตูห้องเก็บของ) ออกทั้งหมด
- ให้ยกเลิกหน้าต่าง W1 และ W2 ของห้องนอนประสงค์ทั้งหมด
- ให้ยกเลิกพื้น F1 ห้องนอนประสงค์ และพื้น F2 โถงทางเข้า และซีกล่าง ให้เปลี่ยนเป็นพื้น F4 พื้นผิว ค.ส.ล. ขัดมันทั้งหมด



กรมสนับสนุนบริการสุขภาพ  
กองแบบแผน

โครงการ  
จัดทำอาคารอยู่อาศัยรวมและบ้านพัก  
ของสถานบริการสุขภาพ  
กระทรวงสาธารณสุข

ผู้เขียนแบบ	กุลนันท์ ส่าชาญา
สถาปนิก	กุลนันท์ ส่าชาญา ภา-สถ.20863
หัวหน้ากลุ่มมาตรฐานวิชาชีพสถาปัตยกรรม	วัฒนา สุธิวัฒนา ภา-สถ.1476
วิศวกรโยธา	นพพล บุญช้อย ภาช.64844
หัวหน้ากลุ่มมาตรฐานวิชาชีพวิศวกรรมโยธา	ณัฐภัทร ศิริสัมพันธ์ ภาช.68339
หัวหน้ากลุ่มมาตรฐานวิชาชีพวิศวกรรมโยธา	สมศักดิ์ เชื้อชวนศรี ภาช.6889
หัวหน้ากลุ่มมาตรฐานวิชาชีพวิศวกรรมเครื่องกล	ประสิทธิ์ ทรชนศิริโยธย์ ภาช.3512
วิศวกรไฟฟ้า/นายช่างไฟฟ้า	สุเทพ เข้มขึ้น ภาทก.39591
หัวหน้ากลุ่มมาตรฐานวิชาชีพวิศวกรรมไฟฟ้า	บุญยืน อุดจิตพันธ์ ภาทก.3303
วิศวกรสิ่งแวดล้อม/นายช่างเครื่องกล	กิษฐ เขียวภาษา ภาช.184
หัวหน้ากลุ่มมาตรฐานวิชาชีพวิศวกรรมสิ่งแวดล้อม	สมนึก ธรรมรัตน์ศิริ ภาช.164
หัวหน้ากลุ่มมาตรฐานอาคารและสภาพแวดล้อม	สมศักดิ์ เชื้อชวนศรี ภาช.6889
ผู้อำนวยการกองแบบแผน (นายชาติตรี ปัญญาพรวิทย์) วิศวกรโยธาชำนาญการพิเศษ	

เพื่อใช้สำหรับโครงการพิจารณาเท่านั้น

แปลนพื้นที่ 1

มาตราส่วน

1:50

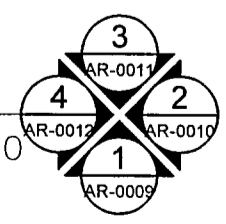

แบบอาคาร	บ้านพักข้าราชการปฏิบัติงาน (บ้านแฝด)
แสดงแบบ	แปลนพื้นที่ 1
แบบเลขที่	11056
แผนที่	AR-0003
ลำดับที่	03/22
จำนวนรวม	55
ชื่อแฟ้มอิเล็กทรอนิกส์	วันที่
แบบก่อสร้างนี้เป็นงานลิขสิทธิ์ของสถาปนิกผู้จัดทำ ห้ามทำซ้ำโดยไม่ได้รับอนุญาต	

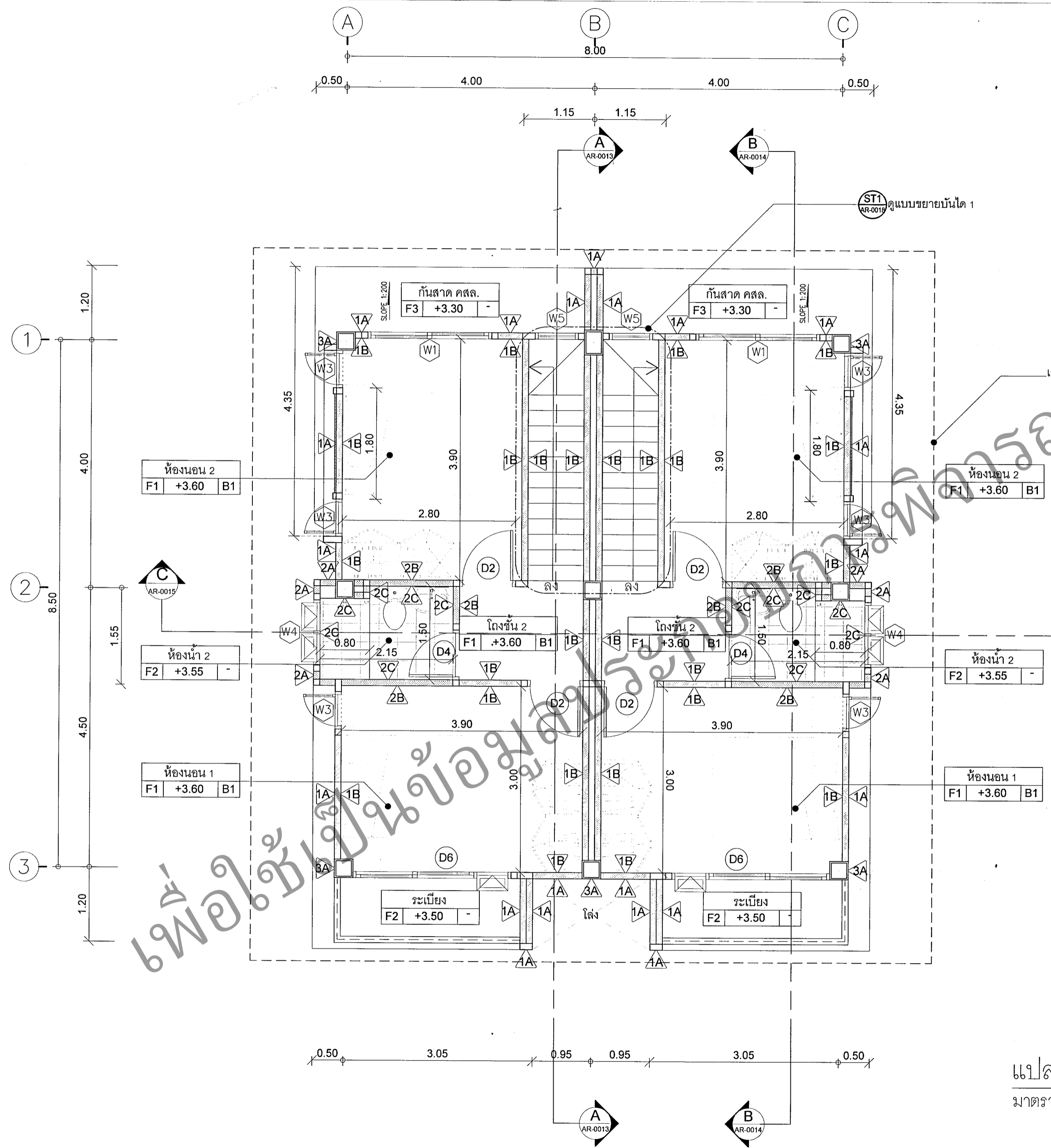

รายการปรับแก้แบบให้สอดคล้องกับราคาสถิติงบประมาณ  
 เพื่อให้ราคาค่าก่อสร้างของบ้านพักเป็นไปตามงบประมาณของ  
 สำนักงบประมาณ ให้ก่อสร้างโดยมีรายการยกเลิก ดังนี้  
 ชั้นที่ 2  
 - ให้เพิ่มประตู D2 บริเวณบันได ในช่วงกัริดเสาที่ 2 โดยให้  
 บานประตูเปิดเข้ามายังโถงบันไดชั้น 2 และเหนือวงกบประตู  
 ให้ทำการก่อสร้างเอ็นทับหลัง พร้อมก่ออิฐฉาบปูนให้สูงจรด  
 ท้องคาน

กรมสนับสนุนบริการสุขภาพ  
 กองแบบแผน

โครงการ  
 จัดทำอาคารอยู่อาศัยรวมและบ้านพัก  
 ของสถานบริการสุขภาพ  
 กระทรวงสาธารณสุข

ผู้เขียนแบบ	กุลนิพนธ์ สาขาญใจ
สถาปนิก	กุลนิพนธ์ สาขาญใจ ก-สถ.20863
หัวหน้ากำกับมาตรฐานวิชาชีพสถาปัตยกรรม	วัฒนา สุธิษณา ส-สถ.1476
หัวหน้ากำกับมาตรฐานวิชาชีพวิศวกรรมโยธา	กฤษฎี อยุค ส-สถ.2270
วิศวกรโยธา	นพพล บุญช้อย ภย.64844
วิศวกรไฟฟ้า	ณัฐกร ศิริสัมพันธ์ ภย.68339
หัวหน้ากำกับมาตรฐานวิชาชีพวิศวกรรมเครื่องกล	สมศักดิ์ อัครวนเสรี สย.6889
วิศวกรเครื่องกล	สมศักดิ์ อัครวนเสรี สย.6889
หัวหน้ากำกับมาตรฐานวิชาชีพวิศวกรรมเครื่องกล	ประสิทธิ์ พรหมศิริ โภท.3512
วิศวกรไฟฟ้า	ประสิทธิ์ พรหมศิริ โภท.3512
หัวหน้ากำกับมาตรฐานวิชาชีพวิศวกรรมไฟฟ้า	บุญอิน อนุพิพัฒน์ สท.3303
วิศวกรเครื่องกล	วราสิทธิ์ พันธุ์สุภ สท.5236
หัวหน้ากำกับมาตรฐานวิชาชีพวิศวกรรมสิ่งแวดล้อม	พิชิต เรียงภาษา สส.184
วิศวกรสิ่งแวดล้อม	พิชิต เรียงภาษา สส.184
หัวหน้ากำกับมาตรฐานวิชาชีพวิศวกรรมสิ่งแวดล้อม	สมนึก อรรถวิเศษศิริ สส.164
วิศวกรสิ่งแวดล้อม	สมนึก อรรถวิเศษศิริ สส.164
หัวหน้ากำกับมาตรฐานวิชาการและสถาปัตยกรรม	สมศักดิ์ อัครวนเสรี สย.6889
ผู้ออกแบบ	(นายประภาส จิราธิวัฒน์)
วิศวกรโยธาชำนาญการพิเศษ	(นายประภาส จิราธิวัฒน์)
อธิบดีกรมสนับสนุนบริการสุขภาพ	(นายประภาส จิราธิวัฒน์)

แปลนพื้นที่ 2  
 มาตรฐาน 1:50

แบบอาคาร	บ้านพักข้าราชการปฏิบัติงาน (บ้านแฝด)
แสดงแบบ	แปลนพื้นที่ 2
แบบเลขที่	11056
วันที่	AR-0004
ลำดับที่	04/22
ชื่อเพื่อยื่นต่อกรม	วันที่
แบบก่อสร้าง	แบบก่อสร้าง

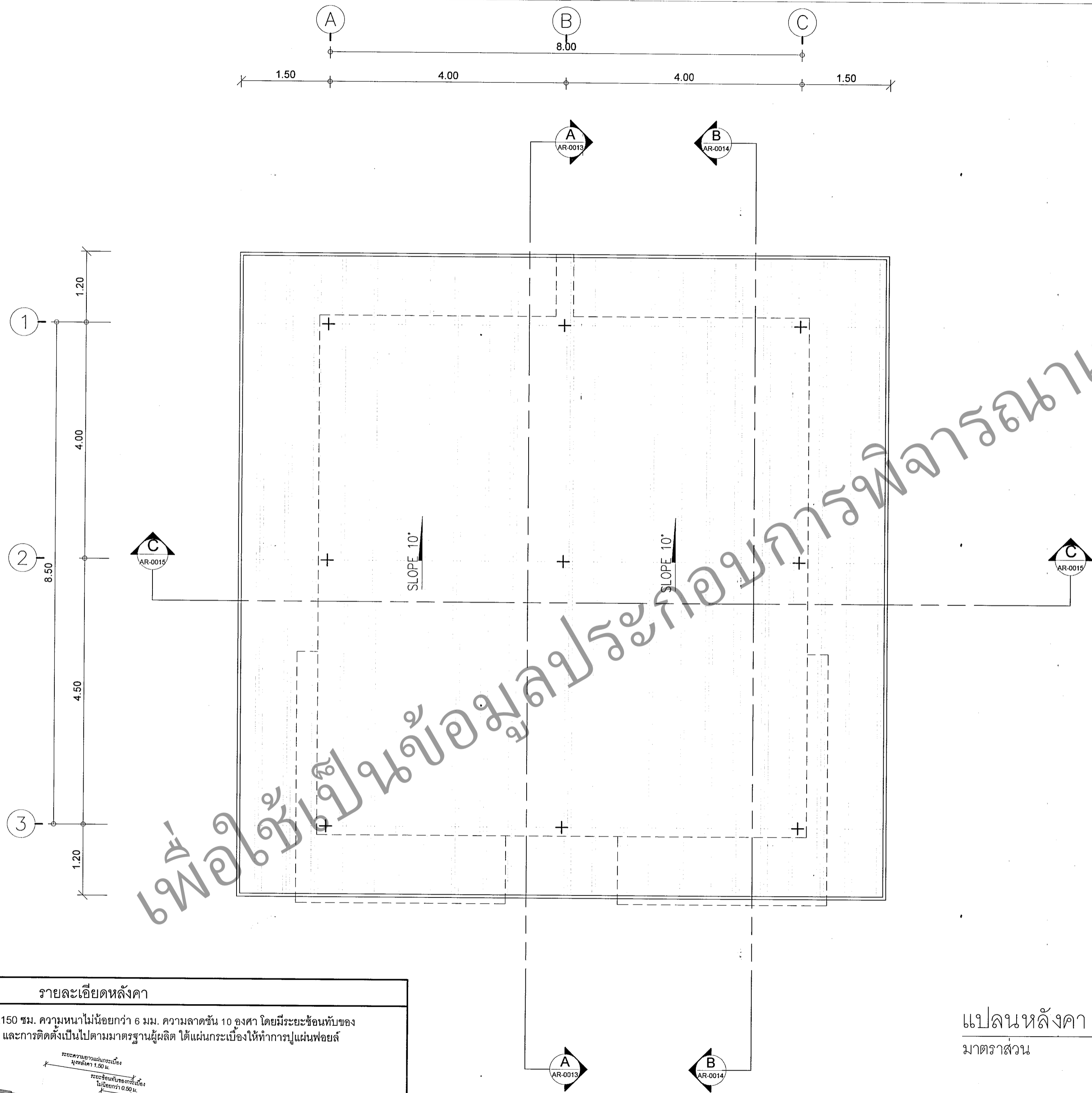

รายละเอียดหลังคา

หลังคาผนังด้วยกระเบื้องลอนคู่ ขนาด 50x150 ซม. ความหนาไม่น้อยกว่า 6 มม. ความลาดชัน 10 องศา โดยมีระยะซ้อนทับของแผ่นกระเบื้องหลังคาไม่น้อยกว่า 0.50 ม. และการติดตั้งเป็นไปตามมาตรฐานผู้ผลิต ได้แผ่นกระเบื้องให้ทำการปูแผ่นพอยล์สะท้อนความร้อน

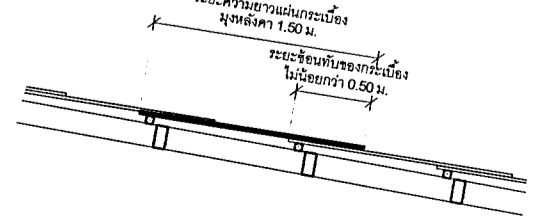

แปลนหลังคา

มาตราส่วน

1:50

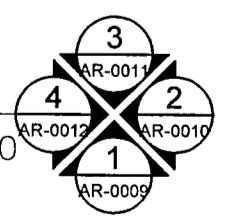



กรมสนับสนุนบริการสุขภาพ  
กองแบบแผน

**โครงการ  
จัดทำอาคารอยู่อาศัยรวมและบ้านพัก  
ของสถานบริการสุขภาพ  
กระทรวงสาธารณสุข**

ผู้เขียนแบบ กุลนันทน์ สำราญใจ	
สถาปนิก กุลนันทน์ สำราญใจ ภ-สถ.20863	
หัวหน้าทีมมาตรฐานวิชาชีพสถาปัตยกรรม วัฒนา สุธิษฐาน ส-สถ.1476	5/11/25
กฤษฎิ์ ชัยคุง ส-สถ.2270	1/11/25
วิศวกรโยธา	
นพพล บุญย้อย ภย.64844	11/11/25
ณัฐภัทร ศิริสินประพันธ์ ภย.68339	05/11/25
หัวหน้าทีมมาตรฐานวิชาชีพวิศวกรรมโยธา	
สมศักดิ์ อัครนามเสวี สย.6889	11/11/25
มีแผนทนาย/นายช่างศิลป	
หัวหน้าทีมมาตรฐานวิชาชีพมีแผนทนายศิลป	
ฉัตรเดช สุยาแสง ว-สน.167	11/11/25
สุรวรณี วุฒิจองศรี	05/11/25
วิศวกรเครื่องกล/นายช่างเครื่องกล	
หัวหน้าทีมมาตรฐานวิชาชีพวิศวกรรมเครื่องกล	
ประสิทธิ์ พรหมศิริ โปษุภย์ สก.3512	11/11/25
เวรยันต์ กลั่นกลิ่นรัตน์ ภก.26898	11/11/25
วิศวกรไฟฟ้า/นายช่างไฟฟ้า	
สุเทพ เข้มชื่น ภทก.39591	11/11/25
ภาณุวิธ ยาศิ สท.1167	11/11/25
หัวหน้าทีมมาตรฐานวิชาชีพวิศวกรรมไฟฟ้า	
บุญยืน อัญพิพัฒน์ สทก.3303	05/11/25
วรสิทธิ์ พันธุ์โสธร สทก.5236	05/11/25
วิศวกรสิ่งแวดล้อม/นายช่างเครื่องกล	
จิเชษฐ เขียวภาษา สส.184	11/11/25
หัวหน้าทีมมาตรฐานวิชาชีพวิศวกรรมสิ่งแวดล้อม	
สมนึก อรรรมรัตนะศิริ สส.164	11/11/25
หัวหน้ากลุ่มมาตรฐานอาคารและสภาพแวดล้อม 4	
สมศักดิ์ อัครนามเสวี สย.6889	11/11/25
ผู้อำนวยการกองแบบแผน	
(นายชาติรี ปัญญาพรวิทย์) วิศวกรโยธานายช่างโยธา	
รองอธิบดีกรมสนับสนุนบริการสุขภาพ ปฏิบัติราชการแทนอธิบดีกรมสนับสนุนบริการสุขภาพ	
(นายประภาส จิตตาภิวัตน์) รองอธิบดีกรมสนับสนุนบริการสุขภาพ ปฏิบัติราชการแทนอธิบดีกรมสนับสนุนบริการสุขภาพ	
แบบอาคาร บ้านพักข้าราชการปฏิบัติงาน (บ้านแฝด)	
แสดงแบบ แปลนหลังคา	
แบบเลขที่ 11056	
แผนที่ AR-0005	ลำดับที่ 05/22
ชื่อแผนผังโครงการ	วันที่
แบบร่างนี้เป็นงานลิขสิทธิ์ตามกฎหมายคุ้มครองสิทธิบัตร ห้ามทำซ้ำโดยไม่ได้รับอนุญาต	

รายการปรับแก้แบบให้สอดคล้องกับราคาสำนักงานประมาณ

เพื่อให้ราคาค่าก่อสร้างของบ้านพักเป็นไปตามงบประมาณของสำนักงานประมาณ ให้ก่อสร้างโดยมีรายการยกเลิก ดังนี้

ชั้นที่ 1

- ให้ยกเลิกผนังชั้น 1 ทั้งหมด ในส่วนของห้องเนกประสงค์ และห้องเก็บของบริเวณโถงทางเข้า
- ให้ยกเลิกประตู D1 (ทางเข้าหน้าบ้าน), ประตู D2 (ทางออกหลังบ้าน) และประตู D8 (ประตูห้องเก็บของ) ออกทั้งหมด
- ให้ยกเลิกหน้าต่าง W1 และ W2 ของห้องเนกประสงค์ทั้งหมด
- ให้ยกเลิกพื้น F1 ห้องเนกประสงค์ และพื้น F2 โถงทางเข้า และซีกล่าง ให้เปลี่ยนเป็นพื้น F4 พื้นผิว ค.ส.ล. ซัดมันทั้งหมด

ชั้นที่ 2

- ให้เพิ่มประตู D2 บริเวณบันได ในช่วงกึ่งเสาที 2 โดยให้บานประตูเปิดเข้ามายังโถงบันไดชั้น 2 และเหนือวงกบประตู ให้ทำการก่อสร้างเอ็นทับหลัง พร้อมก่ออิฐฉาบปูนให้สูงจรดท้องคาน



กรมสนับสนุนบริการสุขภาพ  
กองแบบแผน

โครงการ  
จัดทำอาคารอยู่อาศัยรวมและบ้านพัก  
ของสถานบริการสุขภาพ  
กระทรวงสาธารณสุข

ผู้เขียนแบบ  
กุลนันท์ สัชชาวจใจ

สถาปนิก  
กุลนันท์ สัชชาวจใจ ภ-สถ.20863

หัวหน้ากำกับมาตรฐานวิชาชีพสถาปัตยกรรม  
วัฒนา สุธิรนาถ ส-สถ.1476

กฤษฎี อยุค ส-สถ.2270

วิศวกรโยธา  
นพพล บุญช้อย ภย.64844

นิติกร ศิริวิมลประพันธ์ ภย.68339

หัวหน้ากำกับมาตรฐานวิชาชีพวิศวกรรมโยธา  
สมศักดิ์ อัครนวเดรี สย.6889

มีแผนงาน/นายช่างศิลป์

หัวหน้ากำกับมาตรฐานวิชาชีพมีแผนงานศิลป์  
ฉัตรเชษฐ์ สายแสง ๖-สน.167

สุวรรณี รุ่งเรืองศรี

วิศวกรเครื่องกล/นายช่างเครื่องกล

หัวหน้ากำกับมาตรฐานวิชาชีพวิศวกรรมเครื่องกล  
ประสิทธิ์ พรมนศิริ โภษะ สก.3512

เวชยันต์ กลั่นกลิกรณ์ ภก.26896

วิศวกรไฟฟ้า/นายช่างไฟฟ้า  
สุเทพ เตมชันทน์ ภฟท.39591

ภาณุวีล ยชาติ

หัวหน้ากำกับมาตรฐานวิชาชีพวิศวกรรมไฟฟ้า  
บุญยืน อนุจิพัฒน์ สฟท.3303

วรสิทธิ์ พันธุ์สุภัทร สฟท.5236

วิศวกรสิ่งแวดล้อม/นายช่างเครื่องกล  
พิชชฐ์ เขียวภาษา สส.184

หัวหน้ากำกับมาตรฐานวิชาชีพวิศวกรรมสิ่งแวดล้อม  
สมนึก อรรณวิฑนะศิริ สส.164

หัวหน้ากลุ่มมาตรฐานอาคารและสภาพแวดล้อม 4  
สมศักดิ์ อัครนวเดรี สย.6889

ผู้อำนวยการกองแบบแผน  
(นายชาติกร ปัญญาพรวิวัฒน์)  
วิศวกรโยธาชำนาญการพิเศษ  
อธิบดีกรมสนับสนุนบริการสุขภาพ

(นายประภาส จิตตวิจิตร)  
รองอธิบดีกรมสนับสนุนบริการสุขภาพ

แบบอาคาร ปฏิบัติราชการแทนอธิบดีกรมสนับสนุนบริการสุขภาพ

บ้านพักข้าราชการปฏิบัติงาน  
(บ้านแฝด)

แสดงแบบ  
รูปด้าน 1

แบบเลขที่  
11056

แผนที่  
AR-0008

ลำดับที่  
08/22

จำนวนรวม  
55

ชื่อแผนยี่สิบหกทศนิยม  
วันที่

แบบก่อสร้างนี้เป็นงานลิขสิทธิ์ของกรมสนับสนุนบริการสุขภาพ  
ห้ามนำไปใช้ซ้ำโดยไม่ได้รับอนุญาต

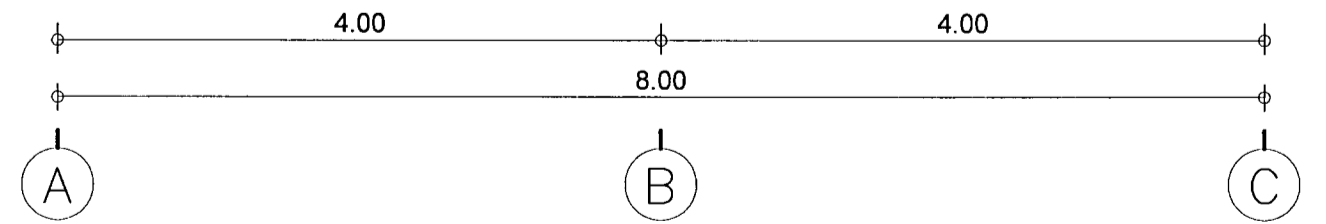
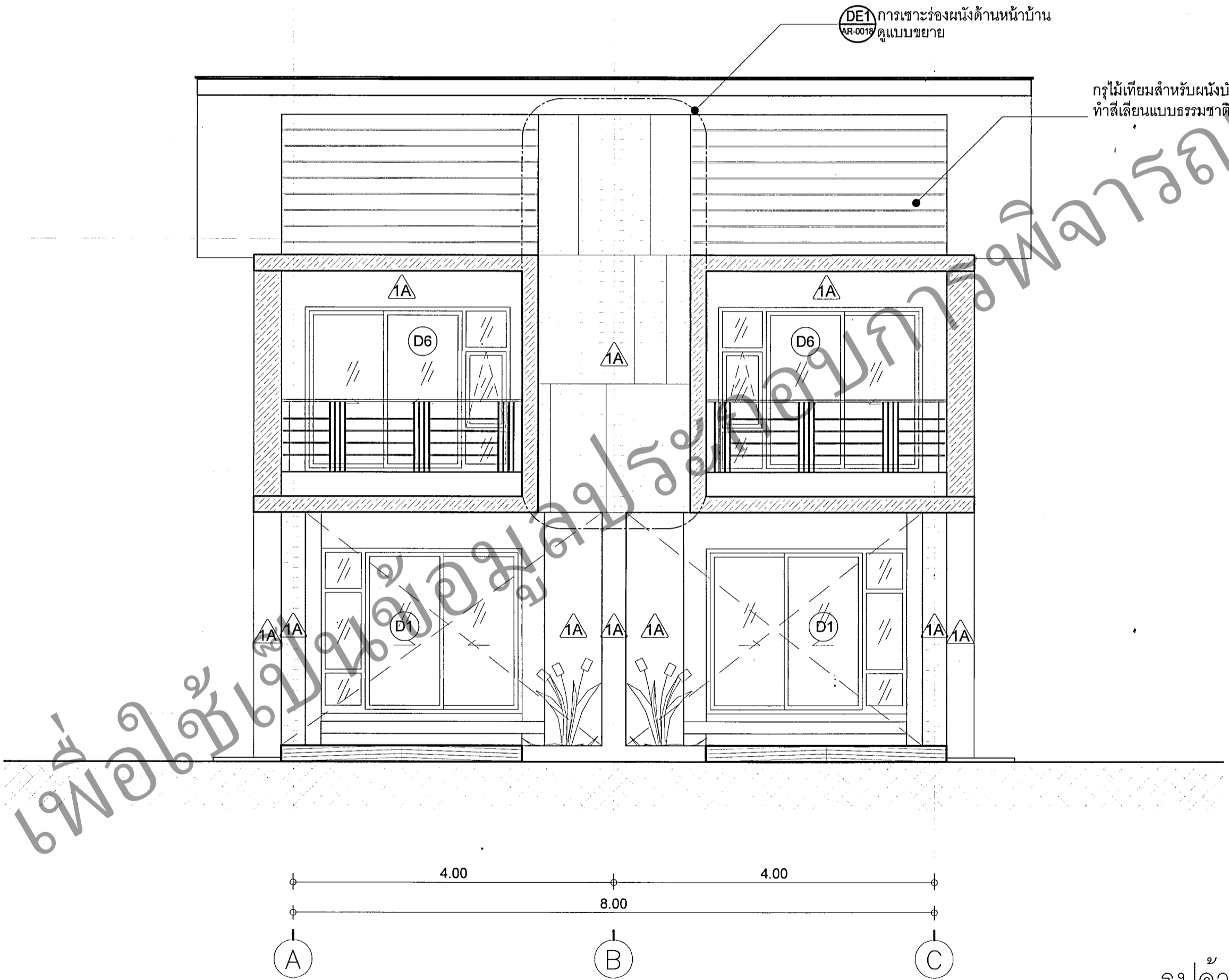

รูปด้าน 1  
มาตราส่วน 1:50

ระดับหลังคานคดล  
+6.50

ระดับพื้นชั้นที่ 2  
+3.60

ระดับพื้นชั้นที่ 1  
+0.60

ระดับพื้นถนน  
±0.00

2.90

6.50

3.00

0.60

เพื่อใช้เป็นข้อมูลประกอบการพิจารณาเท่านั้น

รายการปรับแก้แบบให้สอดคล้องกับราคาสำนักงานงบประมาณ

- เพื่อให้ราคาค่าก่อสร้างของบ้านพักเป็นไปตามงบประมาณของสำนักงานงบประมาณ ให้ก่อสร้างโดยมีรายการยกเลิก ดังนี้
- ชั้นที่ 1
- ให้ยกเลิกผนังชั้น 1 ทั้งหมด ในส่วนของห้องเนกประสงค์ และห้องเก็บของบริเวณโถงทางเข้า
  - ให้ยกเลิกประตู D1 (ทางเข้าหน้าบ้าน), ประตู D2 (ทางออกหลังบ้าน) และประตู D8 (ประตูห้องเก็บของ) ออกทั้งหมด
  - ให้ยกเลิกหน้าต่าง W1 และ W2 ของห้องเนกประสงค์ทั้งหมด
  - ให้ยกเลิกพื้น F1 ห้องเนกประสงค์ และพื้น F2 โถงทางเข้า และซีกล่าง ให้เปลี่ยนเป็นพื้น F4 พื้นผิว ค.ส.ล. ขัดมันทั้งหมด
- ชั้นที่ 2
- ให้เพิ่มประตู D2 บริเวณบันได ในช่วงกวดเสาที่ 2 โดยให้บ้านประตูเปิดเข้ามาภายในโถงบันไดชั้น 2 และเหนือวงกบประตู ให้ทำการก่อสร้างเอ็นทับหลัง พร้อมก่ออิฐจากปูนให้สูงจรดท้องคาน



กรมสนับสนุนบริการสุขภาพ  
กองแบบแผน

โครงการ  
จัดทำอาคารอยู่อาศัยรวมและบ้านพัก  
ของสถานบริการสุขภาพ  
กระทรวงสาธารณสุข

ผู้เขียนแบบ  
กุลนันท์ สำชญ์ใจ

สถาปนิก  
กุลนันท์ สำชญ์ใจ ก-สถ20863

หัวหน้ากำกับมาตรฐานวิชาชีพสถาปัตยกรรม  
วัฒนา สุธีรนาถ ส-สถ1476

วิศวกรโยธา  
นพพล บุญช้อย ภย64844

นักสำรวจ วิศวกรรมโยธา  
ณัฐภัทร ศิริสัมพันธ์ ภย68339

หัวหน้ากำกับมาตรฐานวิชาชีพวิศวกรรมโยธา  
สมศักดิ์ อัครนวนเสรี สย6889

หัวหน้ากำกับมาตรฐานวิชาชีพวิศวกรรมเครื่องกล  
ประสิทธิ์ พงษ์ศิริ โทษุณย์ สก3512

วิศวกรไฟฟ้า/นายช่างไฟฟ้า  
สุเทพ เหมชื่น ภพท.39591

หัวหน้ากำกับมาตรฐานวิชาชีพวิศวกรรมไฟฟ้า  
บุญยืน อัญพิพัฒน์ สฟท.3303

วิศวกรสิ่งแวดล้อม/นายช่างเครื่องกล  
พิเชฐ เขียวภาษา สส184

หัวหน้ากำกับมาตรฐานวิชาชีพวิศวกรรมสิ่งแวดล้อม  
สมนึก อรรถวิฑณะศิริ สส164

หัวหน้ากำกับมาตรฐานอาคารและสภาพแวดล้อม 4  
สมศักดิ์ อัครนวนเสรี สย6889

ผู้ควบคุมแบบและก่อสร้าง  
วิศกรโยธาชำนาญการพิเศษ  
วิศกรโยธาชำนาญการพิเศษ

แบบอาคาร  
บ้านพักข้าราชการปฏิบัติงาน  
(บ้านแฝด)

แสดงแบบ  
รูปด้าน 2

แบบเลขที่  
11056

แผนที่  
AR-0009 ลำดับที่ 09/22

ชื่อแฟ้มอิเล็กทรอนิกส์  
วันที่

แบบก่อสร้างนี้เป็นงานลิขสิทธิ์ของกรมสถาปัตย์  
ห้ามทำซ้ำหรือเผยแพร่โดยไม่ได้รับอนุญาต

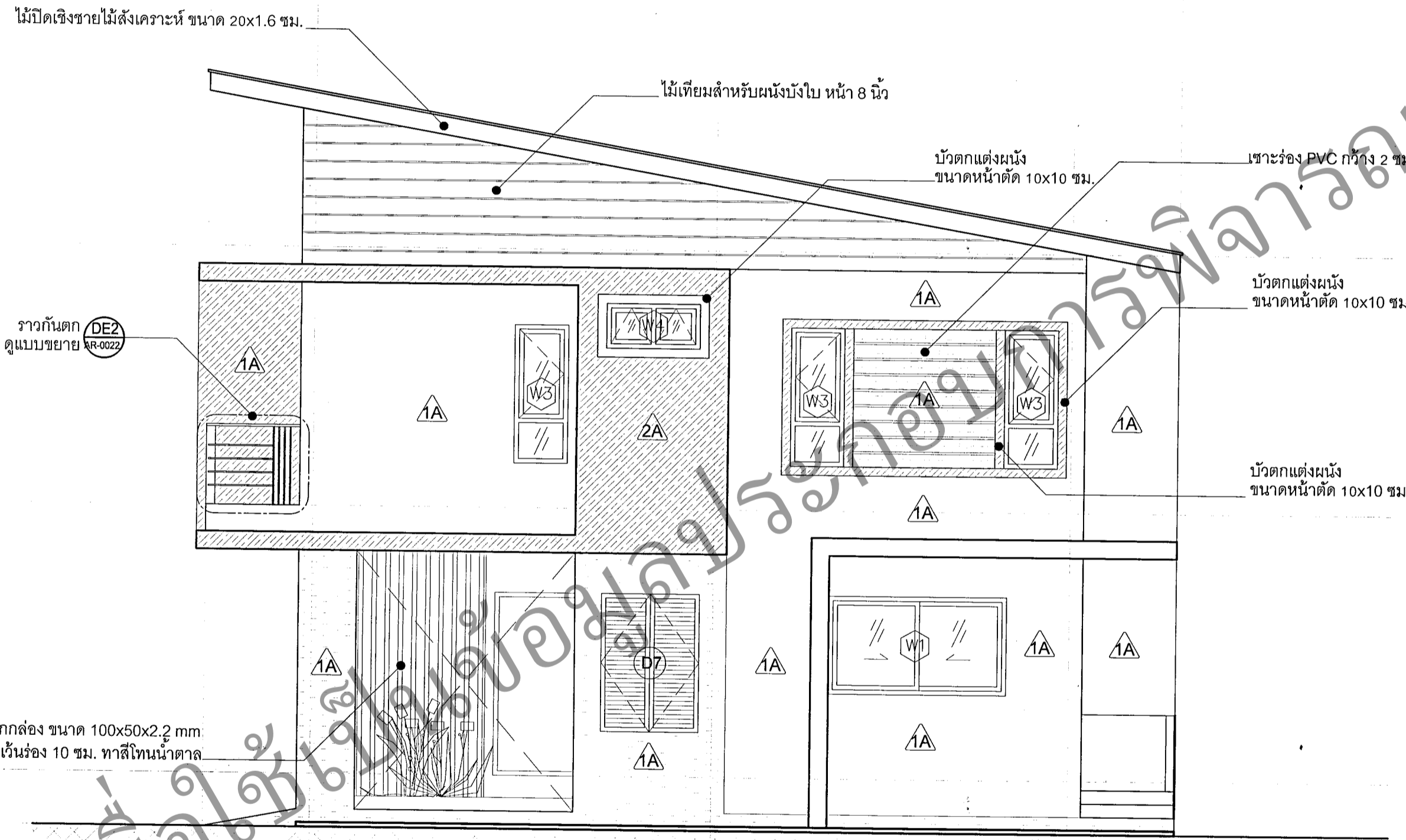

ระดับหลังคานคดล  
+6.50

ระดับพื้นชั้นที่ 2  
+3.60

ระดับพื้นชั้นที่ 1  
+0.60

ระดับพื้นถนน  
±0.00

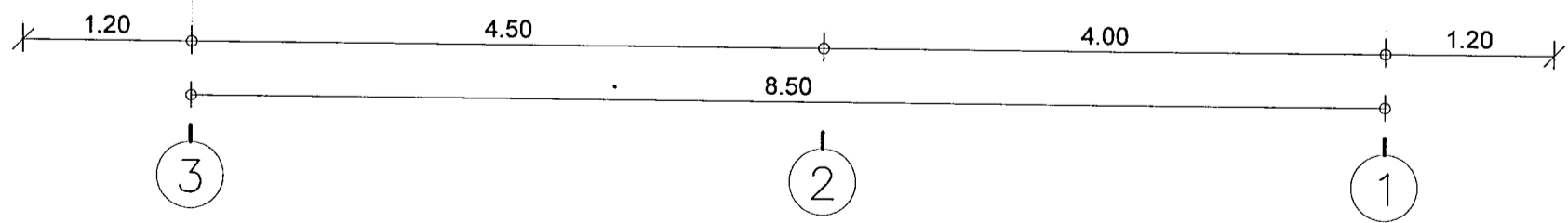

รูปด้าน 2  
มาตราส่วน 1:50

เพื่อใช้ประกอบแปลนอาคาร

ระดับหลังคานคดล +6.50

ระดับพื้นที่ชั้นที่ 2 +3.60

ระดับพื้นที่ชั้นที่ 1 +0.60

ระดับพื้นถนน ±0.00

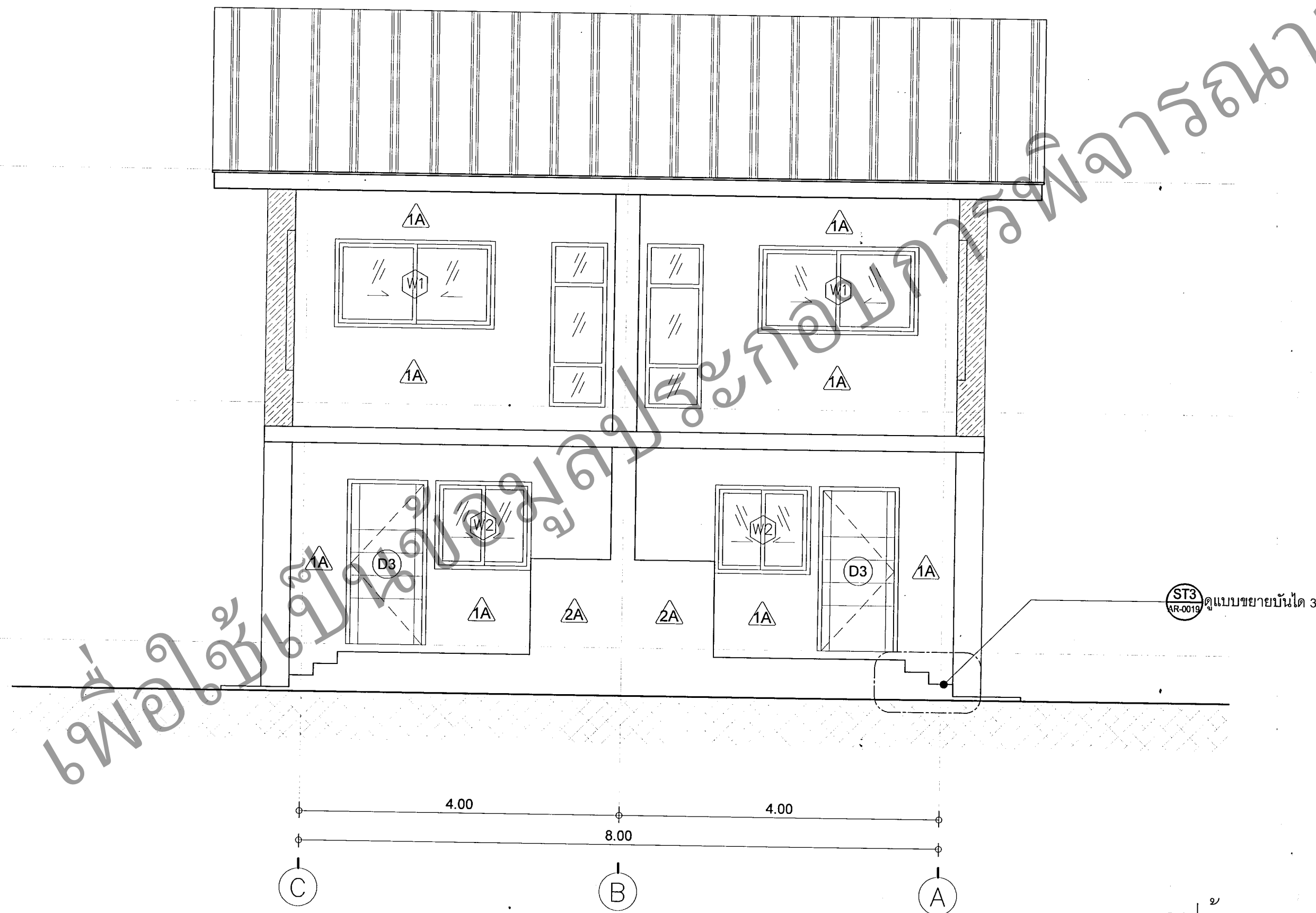

รูปด้าน 3

มาตราส่วน

1:50

3

รายการปรับแก้แบบให้สอดคล้องกับราคาสำนักงานประมาณ

เพื่อให้ราคาก่อสร้างของบ้านพักเป็นไปตามงบประมาณของสำนักงานประมาณ ให้ก่อสร้างโดยมีรายการยกเลิก ดังนี้

ชั้นที่ 1

- ให้ยกเลิกผนังชั้น 1 ทั้งหมด ในส่วนของห้องนอนประสงค์ และห้องเก็บของบริเวณโถงทางเข้า
- ให้ยกเลิกประตู D1 (ทางเข้าหน้าบ้าน), ประตู D2 (ทางออกหลังบ้าน) และประตู D8 (ประตูห้องเก็บของ) ออกทั้งหมด
- ให้ยกเลิกหน้าต่าง W1 และ W2 ของห้องนอนประสงค์ทั้งหมด
- ให้ยกเลิกพื้น F1 ห้องนอนประสงค์ และพื้น F2 โถงทางเข้า และซั๊กล้าง ให้เปลี่ยนเป็นพื้น F4 พื้นผิว ค.ส.ล. ขัดมันทั้งหมด

ชั้นที่ 2

- ให้เพิ่มประตู D2 บริเวณบันได ในช่วงกริดเสาที่ 2 โดยให้บานประตูเปิดเข้ามายังโถงบันไดชั้น 2 และเห็นวงกบประตูให้ทำการก่อสร้างเอ็นทับหลัง พร้อมก่ออิฐฐานปูนให้สูงจรดห้องคาน



กรมสนับสนุนบริการสุขภาพ  
กองแบบแผน

โครงการ  
จัดทำอาคารอยู่อาศัยรวมและบ้านพัก  
ของสถานบริการสุขภาพ  
กระทรวงสาธารณสุข

ผู้เขียนแบบ  
กุลนันท์ สีชาญใจ

สถาปนิก  
กุลนันท์ สีชาญใจ ภ-สถ.20863

หัวหน้ากำกับมาตรฐานวิชาชีพสถาปัตยกรรม  
วิมลนา สุธีรนาถ ส-สถ.1476

กฤษฎี อยู่คง ส-สถ.2270

วิศวกรโยธา  
นพพล บุญอ้อย ภย.64844

นิติวิศวกร ศิริวิมลประพันธ์ ภย.68339

หัวหน้ากำกับมาตรฐานวิชาชีพวิศวกรรมโยธา  
สมศักดิ์ ชัยครนวนศรี สย.6889

มีนชนาภกร/นายช่างศิลป

หัวหน้ากำกับมาตรฐานวิชาชีพมัณฑนศิลป์  
ฉัตรเชษฐ์ สายแสง 2-สถ.167

สุวรรณี อึ้งเรืองศรี

วิศวกรเครื่องกล/นายช่างเครื่องกล

หัวหน้ากำกับมาตรฐานวิชาชีพวิศวกรรมเครื่องกล  
ประสิทธิ์ พรหมศิริ โยบ.3512

เวรชยันต์ กลั่นกลิกรณ์ ภก.26896

วิศวกรไฟฟ้า/นายช่างไฟฟ้า  
สุเทพ เข้มขันธ์ ภพ.39591

ภาณุวิธ ยาดิ

หัวหน้ากำกับมาตรฐานวิชาชีพวิศวกรรมไฟฟ้า  
บุญอิน อนุพิพัฒน์ สฟ.3303

วรสิทธิ์ หิ้นสุภัสสร สฟ.5236

วิศวกรสิ่งแวดล้อม/นายช่างเครื่องกล  
พิเชฐ เขียวภาษา สส.184

หัวหน้ากำกับมาตรฐานวิชาชีพวิศวกรรมสิ่งแวดล้อม  
สมนึก ธรรมรัตน์ สส.164

หัวหน้ากลุ่มมาตรฐานอาคารและสภาพแวดล้อม 4  
สมศักดิ์ ชัยครนวนศรี สย.6889

ผู้อำนวยการกองแบบแผน  
(นายชาติวิ วัลลภวรรณวิจิตร)  
วิศวกรโยธาชำนาญการพิเศษ

อธิบดีกรมสนับสนุนบริการสุขภาพ

(นายประภาส จิตต์ศิริวัตร)  
รองอธิบดีกรมสนับสนุนบริการสุขภาพ

แบบอาคาร ปฏิบัติราชการแทนอธิบดีกรมสนับสนุนบริการสุขภาพ

บ้านพักข้าราชการปฏิบัติงาน  
(บ้านแฝด)

แสดงแบบ  
รูปด้าน 3

แบบเลขที่  
11056

วันที่  
AR-0010

ลำดับที่  
10/22

จำนวนรวม  
55

เขียนเพิ่มเติม/ทบทวน  
วันที่

แบบก่อสร้างนี้เป็นงานลิขสิทธิ์ของกรมส่งเสริมการค้าระหว่างประเทศ  
ห้ามนำไปใช้โดยไม่ได้รับอนุญาต



รายการปรับแก้แบบให้สอดคล้องกับราคาสำนักงานประมาณ

เพื่อให้ราคาค่าก่อสร้างของบ้านพักเป็นไปตามงบประมาณของสำนักงานประมาณ ให้ก่อสร้างโดยมีรายการยกเลิก ดังนี้

ชั้นที่ 1

- ให้ยกเลิกผนังชั้น 1 ทั้งหมด ในส่วนของห้องเนกประสงค์ และห้องเก็บของบริเวณโถงทางเข้า
- ให้ยกเลิกประตู D1 (ทางเข้าหน้าบ้าน), ประตู D2 (ทางออกหลังบ้าน) และประตู D8 (ประตูห้องเก็บของ) ออกทั้งหมด
- ให้ยกเลิกหน้าต่าง W1 และ W2 ของห้องเนกประสงค์ทั้งหมด
- ให้ยกเลิกพื้น F1 ห้องเนกประสงค์ และพื้น F2 โถงทางเข้า และซักล้าง ให้เปลี่ยนเป็นพื้น F4 พื้นผิว ค.ส.ล. ขัดมันทั้งหมด

ชั้นที่ 2

- ให้เพิ่มประตู D2 บริเวณบันได ในช่วงกัริดเสาที่ 2 โดยให้บ้านประตูเปิดเข้ามายังโถงบันไดชั้น 2 และเหนือวงกบประตู ให้ทำการก่อสร้างเอ็นทับหลัง ท่อลมก่ออิฐฐานปูนให้สูงจรดฝ้าเพดาน



กรมสนับสนุนบริการสุขภาพ  
กองแบบแผน

โครงการ  
จัดทำอาคารอยู่อาศัยรวมและบ้านพัก  
ของสถานบริการสุขภาพ  
กระทรวงสาธารณสุข

ผู้เขียนแบบ  
คุณนันทน์ สีชาญใจ

สถาปนิก  
คุณนันทน์ สีชาญใจ ภ-สถ.20863

หัวหน้ากลุ่มมาตรฐานวิชาชีพสถาปัตยกรรม  
วัฒนา สุธิรนาถ ส-สถ.1476

กฤษฎี อนุวงศ์ ส-สถ.2270

วิศวกรโยธา  
นพพล บุญน้อย ภย.64844

นิติกร ศิริวิมลประพันธ์ ส.ก.68339

หัวหน้ากลุ่มมาตรฐานวิชาชีพวิศวกรรมโยธา  
สมศักดิ์ ชัยครนวนศรี สย.6889

หัวหน้ากลุ่มมาตรฐานวิชาชีพวิศวกรรมโยธา  
ฉัตรชัชวาลย์ สายเนตร ว-สน.167

สุวรรณี ทุ่งเรืองศรี

วิศวกรเครื่องกล/นายช่างเครื่องกล

หัวหน้ากลุ่มมาตรฐานวิชาชีพวิศวกรรมเครื่องกล  
ประสิทธิ์ พิทธิประพันธ์ ส.ก.3512

เวชยันต์ กลั่นกลิกรณ์ ภก.26896

วิศวกรไฟฟ้า/นายช่างไฟฟ้า  
สุเทพ เข้มชื่น ภพ.ก.39591

ภาณุวิธ ยาศี

หัวหน้ากลุ่มมาตรฐานวิชาชีพวิศวกรรมไฟฟ้า  
บุญอิน อนุพิพัฒน์ สพ.ก.3303

วรสิทธิ์ หันอุบลสร สพ.ก.5236

วิศวกรสิ่งแวดล้อม/นายช่างเครื่องกล  
พิเชฐ เขียวภาษา สส.184

หัวหน้ากลุ่มมาตรฐานวิชาชีพวิศวกรรมสิ่งแวดล้อม  
สมนึก ธรรมรัตน์ สส.164

หัวหน้ากลุ่มมาตรฐานอาคารและสภาพแวดล้อม 4  
สมศักดิ์ ชัยครนวนศรี สย.6889

ผู้อำนวยการกองแบบแผน

(นายภาณุกร ปัญญาพรวิทยา)  
วิศวกรโยธาชำนาญการพิเศษ

อธิบดีกรมสนับสนุนบริการสุขภาพ

(นายประภาส จิตตาวินวัตร)  
รองอธิบดีกรมสนับสนุนบริการสุขภาพ  
ปลัดกระทรวงมหาดไทย

แบบอาคาร  
บ้านพักข้าราชการปฏิบัติงาน  
(บ้านแฝด)

แสดงแบบ  
รูปด้าน 4

แบบเลขที่  
11056

วันที่  
AR-0011

ลำดับที่  
11/22

จำนวนรวม  
55

ชื่อแผนผังโครงการ  
วันที่

แบบก่อสร้างนี้เป็นงานลิขสิทธิ์ของกรมสนับสนุนบริการสุขภาพ  
ห้ามทำซ้ำหรือเผยแพร่โดยไม่ได้รับอนุญาต

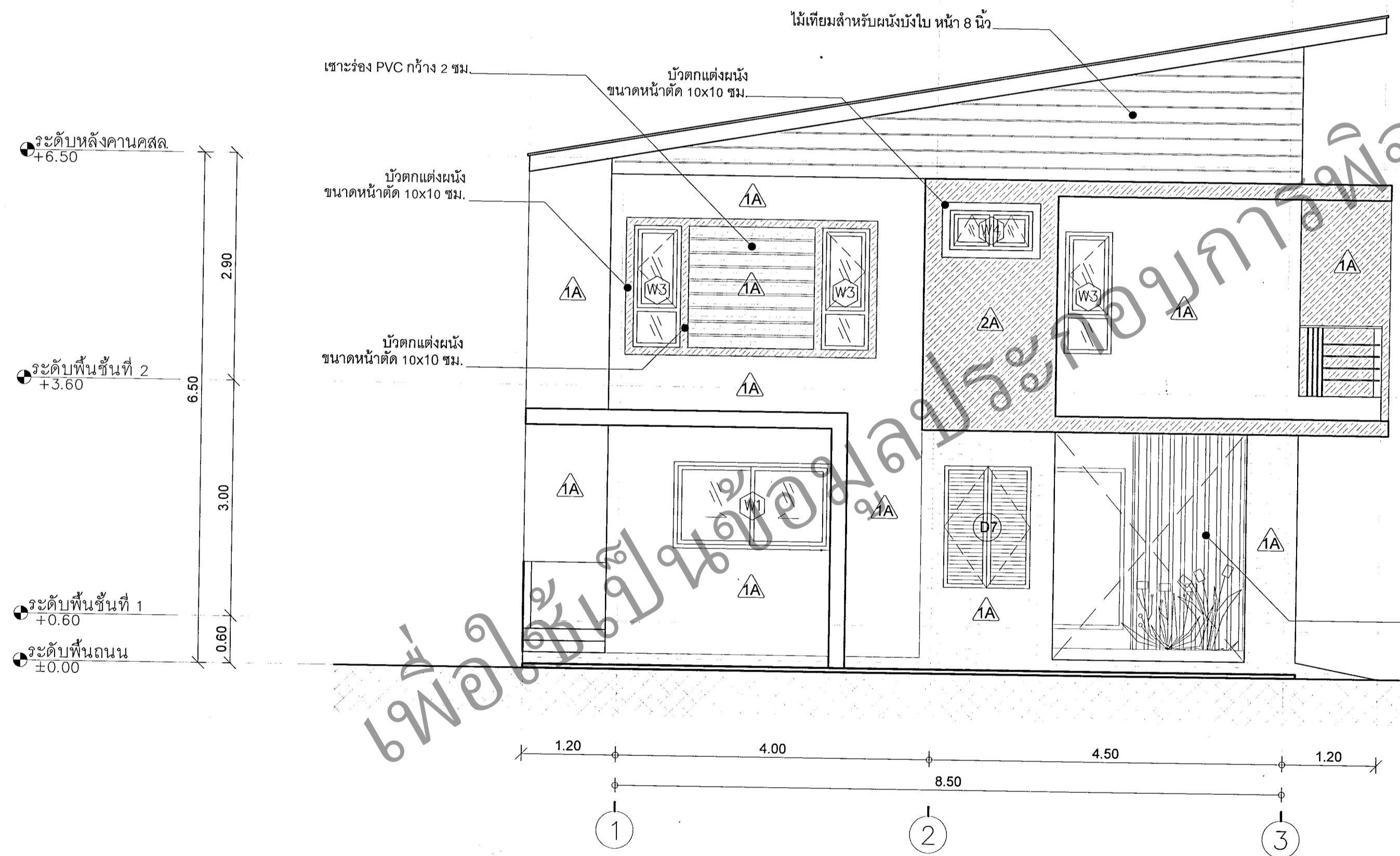

รูปด้าน 4  
มาตราส่วน 1:50

รายละเอียดโทนสีสำหรับการทาสีภายนอกอาคาร		รายละเอียดโทนสีสำหรับส่วนประกอบอื่นๆของอาคาร	
	ผนังฉาบเรียบทาสี อะคริลิก ชนิดทาสีภายนอก โทนสีที่ 1 รหัสสี 8439		ผนังฉาบเรียบทาสี อะคริลิก ชนิดทาสีภายนอก โทนสีที่ 1 รหัสสี 8767
	ผนังฉาบเรียบทาสี อะคริลิก ชนิดทาสีภายนอก โทนสีที่ 2 รหัสสี G502 Portland		ผนังฉาบเรียบทาสี อะคริลิก ชนิดทาสีภายนอก โทนสีที่ 2 รหัสสี G601 Sandstone
	ผนังฉาบเรียบทาสี อะคริลิก ชนิดทาสีภายนอก โทนสีที่ 3 รหัสสี G500 Pearl White	หมายเหตุ : ให้ใช้สีอะคริลิกสำหรับทาสีภายนอก ชนิดสีกึ่งเงา รหัสสีที่ระบุเป็นผลิตภัณฑ์ของ TOA ซึ่งให้ใช้เป็นตัวช่วยในการเทียบสี	

- เหล็กกล่องที่ใช้ทำเป็นระแนงส่วนต่างๆ ให้ทาด้วยสีน้ำมัน โทนสีดำ หรือสีน้ำตาล (รายละเอียดตามแบบขยาย)
- ไม้เทียมสำหรับตกแต่ง ให้ทาสีย้อมไม้ ทำสีเลียนแบบธรรมชาติ
- กระเบื้องผนังหลังคา ให้ใช้โทนสีเทา



กรมสนับสนุนบริการสุขภาพ  
กองแบบแผน

โครงการ  
จัดทำอาคารอยู่อาศัยรวมและบ้านพัก  
ของสถานบริการสุขภาพ  
กระทรวงสาธารณสุข

ผู้เขียนแบบ  
กุลนันท์ สำราญใจ  
สถาปนิก  
กุลนันท์ สำราญใจ ก-สถ.20863

หัวหน้ากลุ่มมาตรฐานวิชาชีพสถาปัตยกรรม  
วัฒนา สุวิวัฒนา 4-สถ.1476  
กฤษฎี ชัยกุล 4-สถ.2270  
วิศวกรโยธา  
นพพล บุญชัย ภย.64844  
เนติภัทร ศิริประพันธ์ ภย.68339  
หัวหน้ากลุ่มมาตรฐานวิชาชีพวิศวกรรมโยธา  
สมศักดิ์ ธีรชนวนเสรี สย.6889

หัวหน้ากรม/นายช่างศิลป์  
หัวหน้ากลุ่มมาตรฐานวิชาชีพทัศนศิลป์  
จิตรเชษฐ์ สายแดง 2-สน.167  
สุวรรณิ รุ่งเรืองศรี  
วิศวกรเครื่องกล/นายช่างเครื่องกล

หัวหน้ากลุ่มมาตรฐานวิชาชีพวิศวกรรมเครื่องกล  
ประสิทธิ์ พรหมศิริ โปบลย. 3512  
เวชรินทร์ กลั่นกลิกรณ์ ภก.26896  
วิศวกรไฟฟ้า/นายช่างไฟฟ้า  
สุเทพ เชมชื่น ภทก.39591  
ภาณุวิศ ยกดี  
หัวหน้ากลุ่มมาตรฐานวิชาชีพวิศวกรรมไฟฟ้า  
บุญยืน อุดจิตพัฒน์ สทก.3303  
วรสิทธิ์ พันธุ์สุภสร สทก.5236  
วิศวกรสิ่งแวดล้อม/นายช่างสิ่งแวดล้อม  
จิรัฐ เขียวภษา สส.184

หัวหน้ากลุ่มมาตรฐานวิชาชีพวิศวกรรมสิ่งแวดล้อม  
สมนึก ธรรมรัตน์ศิริ สส.164  
หัวหน้ากลุ่มมาตรฐานอาคารและสภาพแวดล้อม 4  
สมศักดิ์ ธีรชนวนเสรี สย.6889  
ผู้อำนวยการกองแบบแผน  
(นายชาติกร ปัญญาพรวิจิตร)  
วิศวกรโยธาชำนาญการพิเศษ

อธิบดีกรมสนับสนุนบริการสุขภาพ  
(นายประภาส จิตการสินวัตร)  
รองอธิบดีกรมสนับสนุนบริการสุขภาพ  
ปฏิบัติราชการแทนอธิบดีกรมสนับสนุนบริการสุขภาพ

แบบอาคาร  
บ้านพักข้าราชการปฏิบัติงาน  
(บ้านแฝด)

แสดงแบบ  
รายละเอียดการทาสีอาคาร

แบบเลขที่  
11056

แผ่นที่  
AR-0012 ลำดับที่ 12/22 จำนวนรวม 55  
ชื่อแฟ้มอิเล็กทรอนิกส์ วันที่

แบบร่างนี้เป็นงานลิขสิทธิ์ของกรมส่งเสริมการปกครองส่วนท้องถิ่น ห้ามทำซ้ำโดยไม่ได้รับอนุญาต



รูปด้าน 1  
มาตราส่วน 1:75

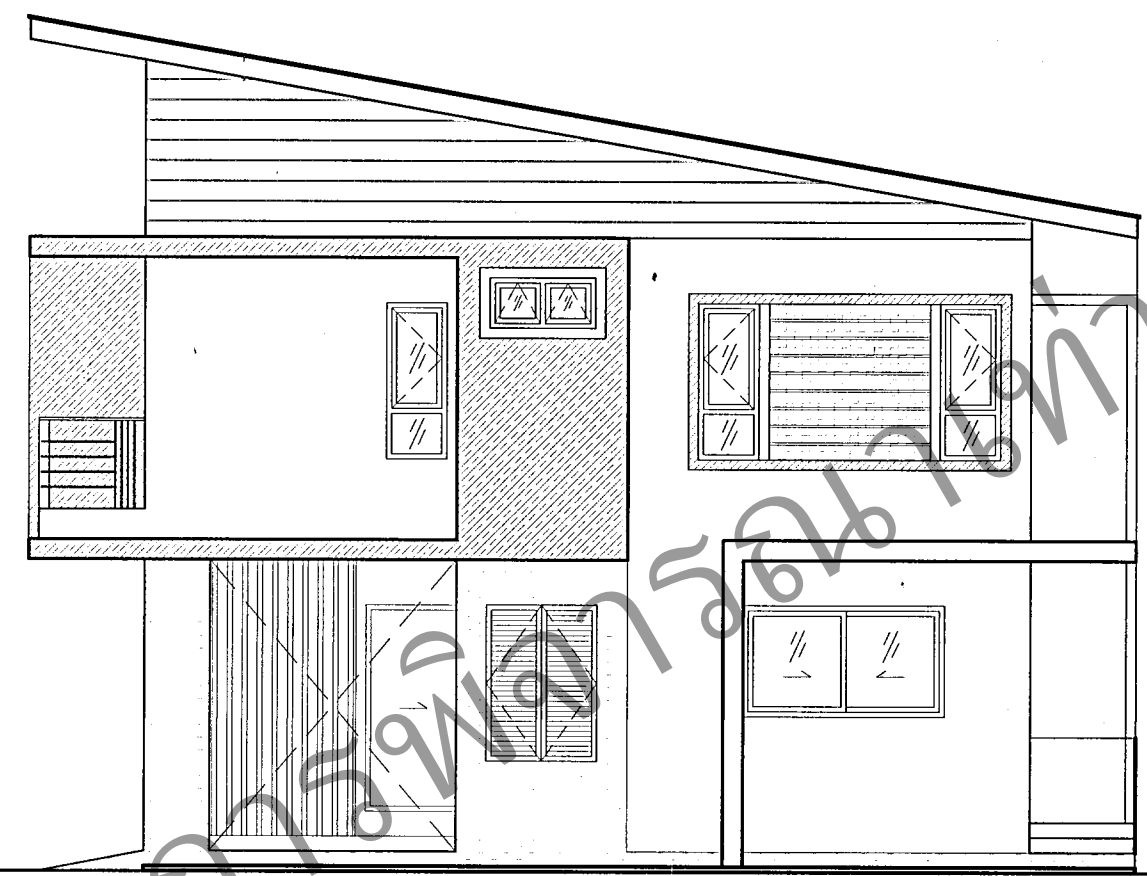

รูปด้าน 2  
มาตราส่วน 1:75

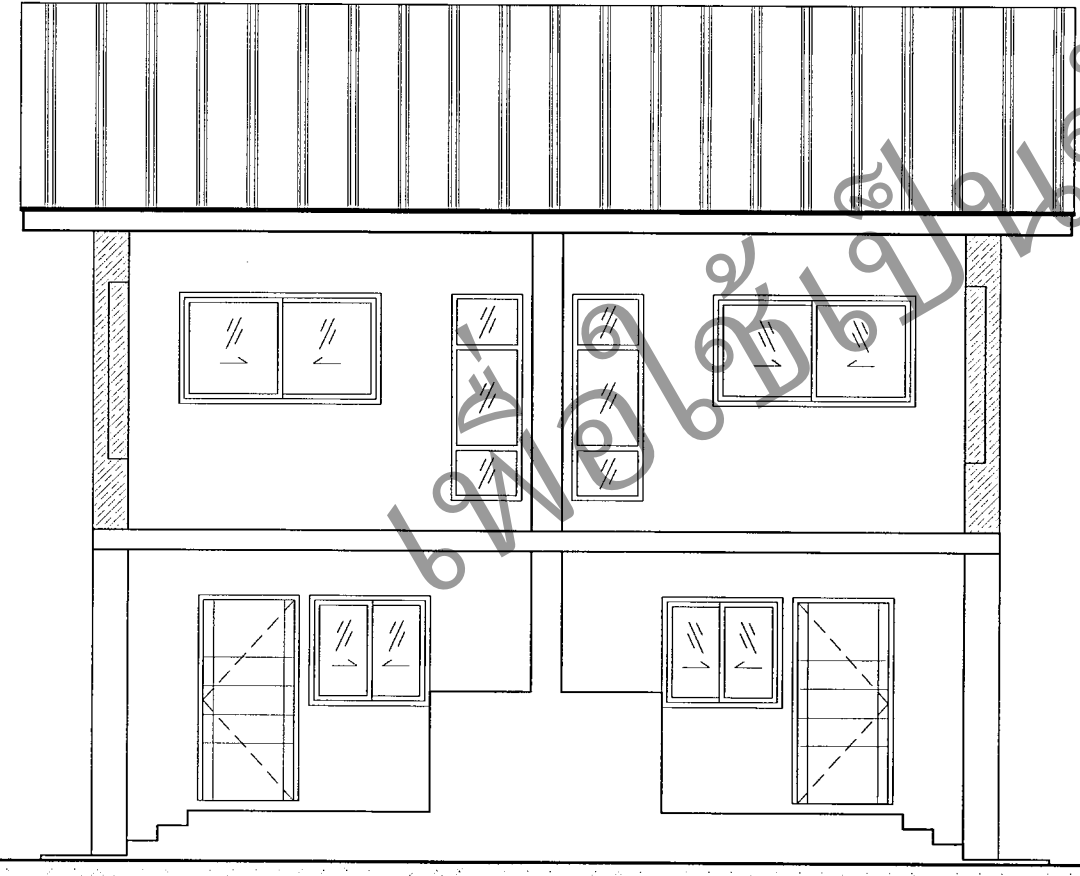

รูปด้าน 3  
มาตราส่วน 1:75

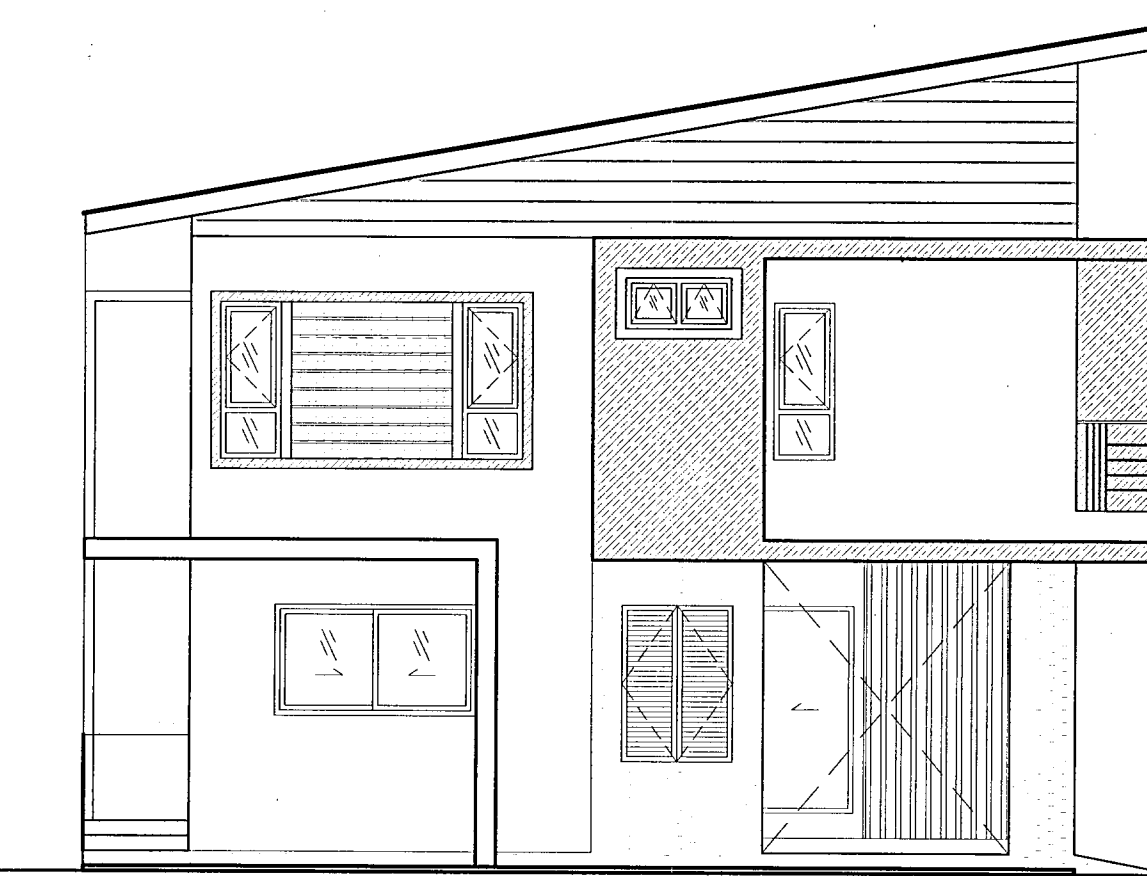

รูปด้าน 4  
มาตราส่วน 1:75

รายการปรับแก้แบบให้สอดคล้องกับราคาสำนักงานงบประมาณ

เพื่อให้ราคาก่อสร้างของบ้านพักเป็นไปตามงบประมาณของสำนักงานงบประมาณ ให้ก่อสร้างโดยมีรายการยกเลิก ดังนี้

ชั้นที่ 1

- ให้ยกเลิกผนังชั้น 1 ทั้งหมด ในส่วนของห้องแยกประสงค์ และห้องเก็บของบริเวณโถงทางเข้า
- ให้ยกเลิกประตู D1(ทางเข้าหน้าบ้าน), ประตู D2 (ทางออกหลังบ้าน) และประตู D8 (ประตูห้องเก็บของ) ออกทั้งหมด
- ให้ยกเลิกหน้าต่าง W1 และ W2 ของห้องแยกประสงค์ทั้งหมด
- ให้ยกเลิกพื้น F1 ห้องแยกประสงค์ และพื้น F2 โถงทางเข้า และซักรีด ให้เปลี่ยนเป็นพื้น F4 พื้นผิว ค.ส.ล. ชัดมันทั้งหมด

ชั้นที่ 2

- ให้เพิ่มประตู D2 บริเวณบันได ในช่วงกึ่งเสาที 2 โดยให้บานประตูเปิดเข้ามายังโถงบันไดชั้น 2 และเหนือวงกบประตู ให้ทำการก่อสร้างเอ็นทับหลัง พร้อมก่ออิฐฉาบปูนให้สูงจรดท้องคาน



กรมสนับสนุนบริการสุขภาพ  
กองแบบแผน

โครงการ  
จัดทำอาคารอยู่อาศัยรวมและบ้านพัก  
ของสถานบริการสุขภาพ  
กระทรวงสาธารณสุข

ผู้เขียนแบบ  
กุลนันท์ สำเนาใจ  
สถาปนิก  
กุลนันท์ สำเนาใจ ภ-สถ20863

หัวหน้ากำกับมาตรฐานวิชาชีพสถาปัตยกรรม  
วัฒนา สุธิรนาถ ส-สถ1476  
กฤษฎี อดุง ส-สถ2270

วิศวกรโยธา  
นพพล บุญน้อย ภย64844  
ณัฐภัทร ศิริประพันธ์ ภย68339

หัวหน้ากำกับมาตรฐานวิชาชีพวิศวกรรมโยธา  
สมศักดิ์ อัครนวงษ์ สย6889

มีนช่างกร/นายช่างศิลป์

หัวหน้ากำกับมาตรฐานวิชาชีพมีนช่างศิลป์  
ฉัตรชัย สายแสง ๖-สน167  
สุวรรณี รุ่งเรืองศรี

วิศวกรเครื่องกล/นายช่างเครื่องกล

หัวหน้ากำกับมาตรฐานวิชาชีพวิศวกรรมเครื่องกล  
ประสิทธิ์ พจนศิริไพฑูย์ สก.3512  
เวชยันต์ กลั่นกลิ่น ภก26896

วิศวกรไฟฟ้า/นายช่างไฟฟ้า  
สุเทพ เขมรินทร์ ภพท.39591  
ภาณุวิธ ยาศิ สทท.3303

หัวหน้ากำกับมาตรฐานวิชาชีพวิศวกรรมไฟฟ้า  
บุญยืน อดุฑพิพัฒน์ สทท.3303  
วราสิทธิ์ พันธุ์โสธร สทท.5236

วิศวกรสิ่งแวดล้อม/นายช่างสิ่งแวดล้อม  
พิเชฐ เขียวภาษา สส184

หัวหน้ากำกับมาตรฐานวิชาชีพวิศวกรรมสิ่งแวดล้อม  
สมนึก อรรวมัตนะศิริ สส164

หัวหน้ากลุ่มมาตรฐานอาคารและสภาพแวดล้อม 4  
สมศักดิ์ อัครนวงษ์ สย6889

ผู้อำนวยการกองแบบแผน  
(นายชาติรี ปัญญาพรวิเศษ)  
วิศวกรโยธาชำนาญการพิเศษ

รองอธิบดีกรมสนับสนุนบริการสุขภาพ  
นายแพทย์สาธารณสุขจังหวัด

แบบอาคาร

บ้านพักข้าราชการปฏิบัติงาน  
(บ้านแฝด)

แสดงแบบ  
รูปตัด A-A

แบบเลขที่  
11056

แผนที่  
AR-0013 ลำดับที่ 3/22 จำนวนรวม 55

ชื่อแผ่นอิเล็กทรอนิกส์ วันที่

แบบก่อสร้างนี้เป็นเอกสารลิขสิทธิ์ของกรมสนับสนุนบริการสุขภาพ  
ห้ามนำไปใช้ซ้ำโดยไม่ได้รับอนุญาต

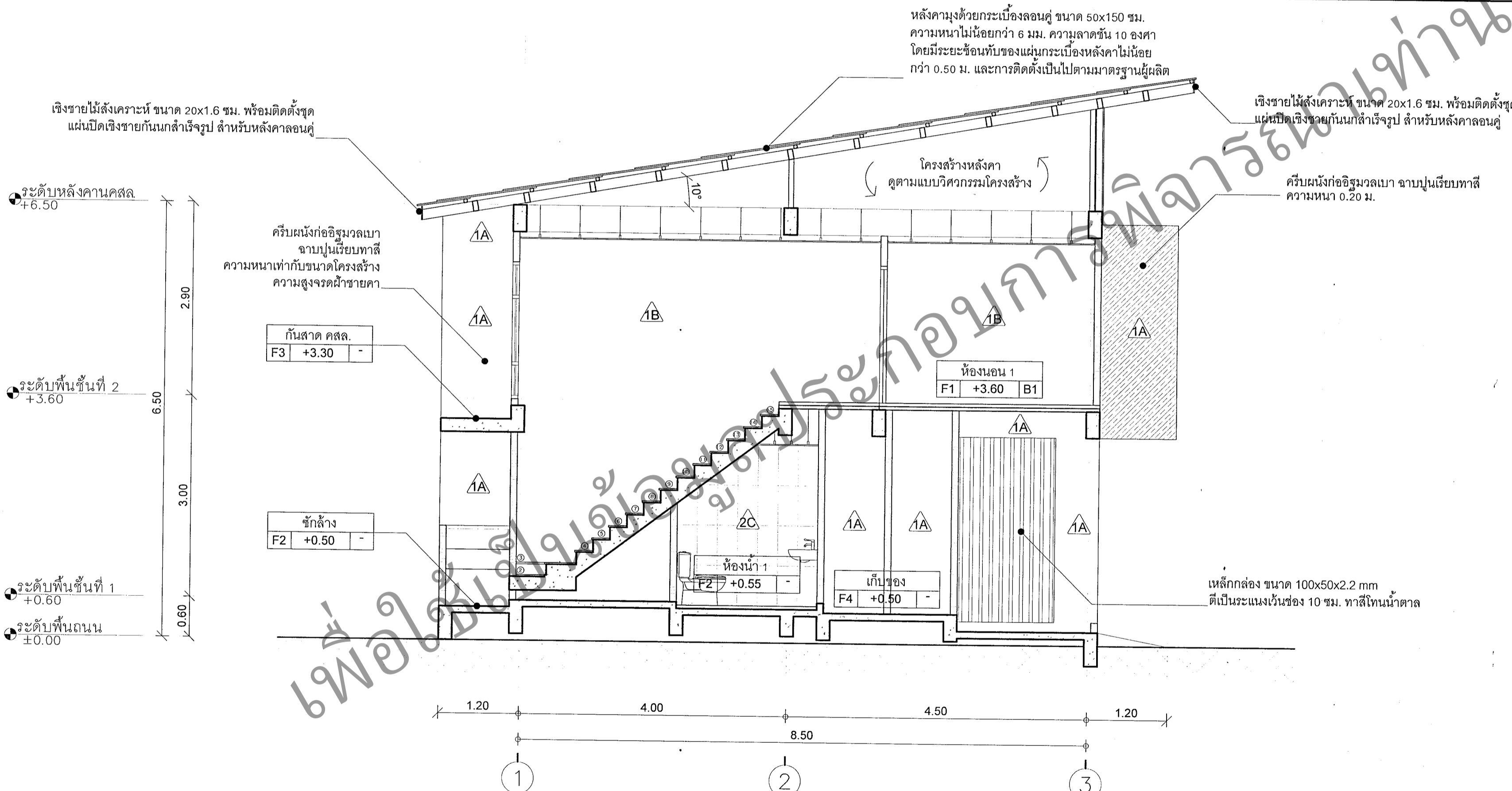

รูปตัด A-A  
มาตราส่วน 1:50

รายการปรับแก้แบบให้สอดคล้องกับราคาสำนักงานประมาณ

เพื่อให้ราคาก่อสร้างของบ้านพักเป็นไปตามงบประมาณของสำนักงานประมาณ ให้ก่อสร้างโดยมีรายการแก้ไข ดังนี้

ชั้นที่ 1

- ให้ยกเลิกผนังชั้น 1 ทั้งหมด ในส่วนของห้องนอนประสงค์ และห้องเก็บของบริเวณโถงทางเข้า
- ให้ยกเลิกประตู D1(ทางเข้าหน้าบ้าน), ประตู D2 (ทางออกหลังบ้าน) และประตู D8 (ประตูห้องเก็บของ) ออกทั้งหมด
- ให้ยกเลิกหน้าต่าง W1 และ W2 ของห้องนอนประสงค์ทั้งหมด
- ให้ยกเลิกพื้น F1 ห้องนอนประสงค์ และพื้น F2 โถงทางเข้า และซักรีด ให้เปลี่ยนเป็นพื้น F4 พื้นผิว ค.ส.ล. ชัดมันทั้งหมด

ชั้นที่ 2

- ให้เพิ่มประตู D2 บริเวณบันได ในช่วงกึ่งเสาที 2 โดยให้บานประตูเปิดเข้ามายังโถงบันไดชั้น 2 และเหนือวงกบประตูให้ทำการก่อสร้างเอ็นทับหลัง พร้อมก่ออิฐฉาบปูนให้สูงจรดฝ้าเพดาน



กรมสนับสนุนบริการสุขภาพ  
กองแบบแผน

โครงการ  
จัดทำอาคารอยู่อาศัยรวมและบ้านพัก  
ของสถานบริการสุขภาพ  
กระทรวงสาธารณสุข

ผู้เขียนแบบ  
กุลนันท์ สัจจกุล

สถาปนิก  
กุลนันท์ สัจจกุล ก-สถ.20863

หัวหน้ากลุ่มมาตรฐานวิชาชีพสถาปัตยกรรม  
วัฒนา สุธีรนาถ ส-สถ.1476

หัวหน้ากลุ่มมาตรฐานวิชาชีพวิศวกรรมโยธา  
นพพล บุญย้อย กย.64844

หัวหน้ากลุ่มมาตรฐานวิชาชีพวิศวกรรมโยธา  
สมศักดิ์ อัครนงศิริ สย.6889

หัวหน้ากลุ่มมาตรฐานวิชาชีพเทคนิคศิลป  
จิตรเชษฐ์ สายแสง จ-สถ.1167

หัวหน้ากลุ่มมาตรฐานวิชาชีพวิศวกรรมเครื่องกล  
พิเชฐ เรืองกุล/นายช่างเครื่องกล

หัวหน้ากลุ่มมาตรฐานวิชาชีพวิศวกรรมเครื่องกล  
ประสิทธิ์ พรมศิริ โภษะ สก.3512

หัวหน้ากลุ่มมาตรฐานวิชาชีพวิศวกรรมไฟฟ้า  
สุเทพ เจริญชื่น สทก.39591

หัวหน้ากลุ่มมาตรฐานวิชาชีพวิศวกรรมไฟฟ้า  
บุญอิน อรุณพัฒน์ สทก.3303

หัวหน้ากลุ่มมาตรฐานวิชาชีพวิศวกรรมสิ่งแวดล้อม  
พิเชฐ เรืองกุล สส.184

หัวหน้ากลุ่มมาตรฐานวิชาชีพวิศวกรรมสิ่งแวดล้อม  
สมนึก อรรชิตนะศิริ สส.164

หัวหน้ากลุ่มมาตรฐานอาคารและสภาพแวดล้อม  
สมศักดิ์ อัครนงศิริ สย.6889

ผู้อนุมัติแบบ  
(นายชาติกร ปัญญาพรวิทย์)  
วิศวกรโยธาชำนาญการพิเศษ

แบบอาคาร  
บ้านพักข้าราชการปฏิบัติงาน  
(บ้านแฝด)

แสดงแบบ  
รูปตัด B-B

แบบเลขที่  
11056

แผ่นที่  
AR-0014

ลำดับที่  
4/22

จำนวนรวม  
55

ชื่อหนังสือโครงการ  
วันที่

แบบก่อสร้างนี้เป็นงานลิขสิทธิ์ของกรมส่งเสริมการสาธารณสุข  
ห้ามทำซ้ำโดยไม่ได้รับอนุญาต

เชิงชายไม้สังเคราะห์ ขนาด 20x1.6 ซม. พร้อมติดตั้งจุด  
แผ่นปิดเชิงชายกันนกสำเร็จรูป สำหรับหลังคาลอนคู่

หลังคาทรงดัดโค้งเบี่ยงลอนคู่ ขนาด 50x150 ซม.  
ความหนาไม่น้อยกว่า 6 มม. ความลาดชัน 10 องศา  
โดยมีระยะซ้อนทับของแผ่นกระเบื้องหลังคาไม่น้อย  
กว่า 0.50 ม. และควรติดตั้งเป็นไปตามมาตรฐานผู้ผลิต

เชิงชายไม้สังเคราะห์ ขนาด 20x1.6 ซม. พร้อมติดตั้งจุด  
แผ่นปิดเชิงชายกันนกสำเร็จรูป สำหรับหลังคาลอนคู่

ครีบนั่งก่ออิฐฉาบปูนเรียบทาสี  
ความหนาเท่ากับขนาดโครงสร้าง ความสูงจรดฝ้าชายคา

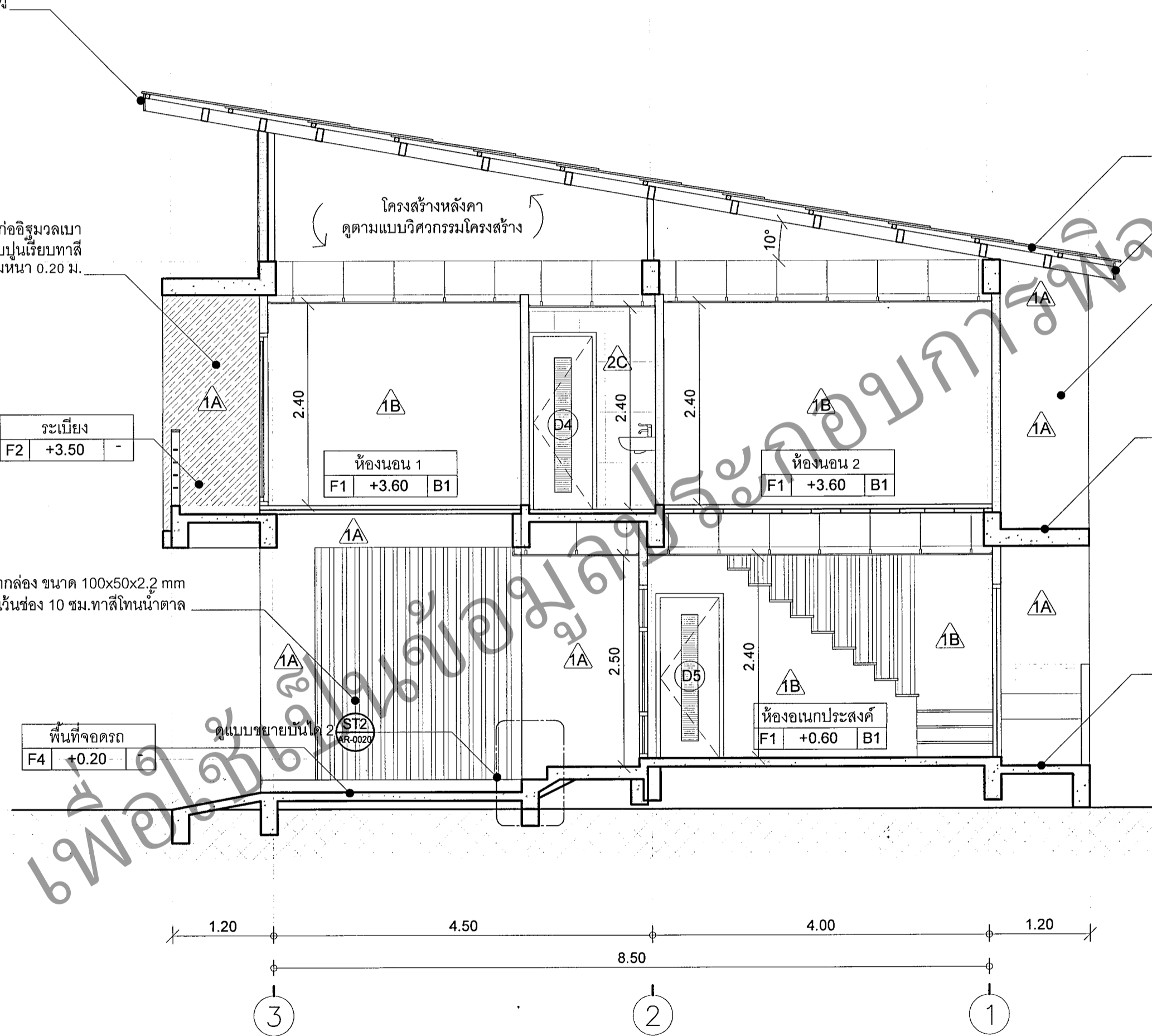

รูปตัด B-B  
มาตราส่วน 1:50

ระดับหลังคาคนคสล.  
+6.50

ระดับพื้นชั้นที่ 2  
+3.60

ระดับพื้นชั้นที่ 1  
+0.60

ระดับพื้นถนน  
±0.00

ครีบนั่งก่ออิฐฉาบปูนเรียบทาสี  
ความหนา 0.20 ม.

ระเบียง  
F2 +3.50

เหล็กกล่อง ขนาด 100x50x2.2 mm  
ตีเป็นระแนงเว้นช่อง 10 ซม. ทาสีโทนน้ำตาล

พื้นที่จอดรถ  
F4 +0.20

กันสาด คสล.  
F3 +3.30

ซักรีด  
F2 +0.50

1.20 4.50 4.00 1.20

8.50

3 2 1

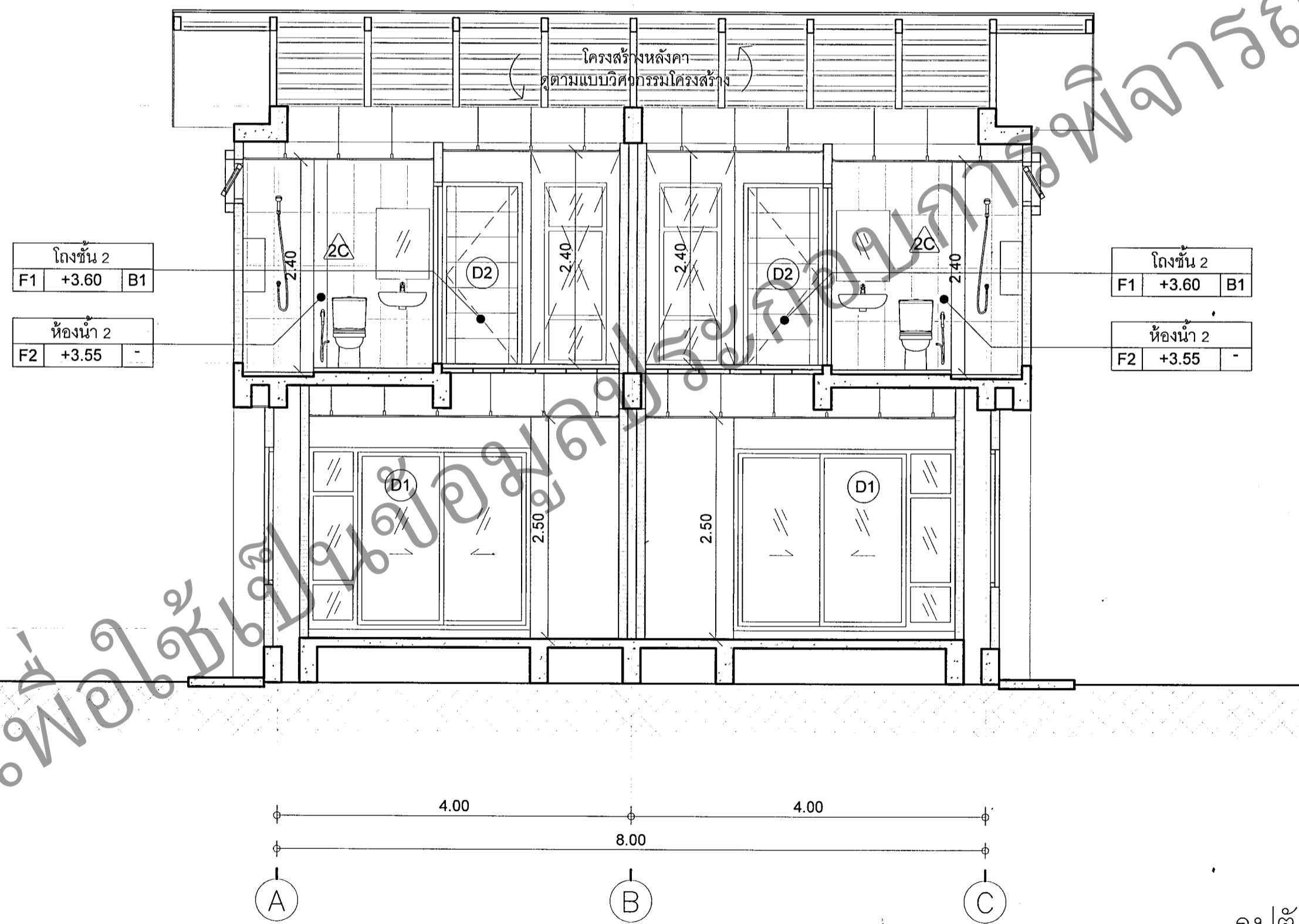
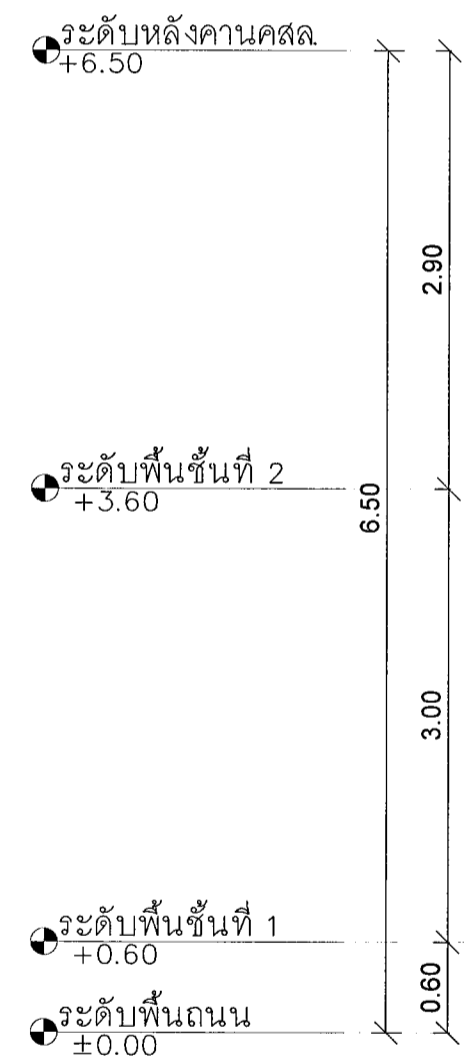

รูปตัด C-C  
มาตราส่วน

1:50

รายการปรับแก้แบบให้สอดคล้องกับราคาสำนึกงบประมาณ

- เพื่อให้ราคาก่อสร้างของบ้านพักเป็นไปตามงบประมาณของ  
สำนักงบประมาณ ให้ก่อสร้างโดยมีรายการยกเลิก ดังนี้
- ชั้นที่ 1
- ให้ยกเลิกผนังชั้น 1 ทั้งหมด ในส่วนของห้องอเนกประสงค์ และห้องเก็บของบริเวณโถงทางเข้า
  - ให้ยกเลิกประตู D1 (ทางเข้าหน้าบ้าน), ประตู D2 (ทางออกหลังบ้าน) และประตู D8 (ประตูห้องเก็บของ) ออกทั้งหมด
  - ให้ยกเลิกหน้าต่าง W1 และ W2 ของห้องอเนกประสงค์ทั้งหมด
  - ให้ยกเลิกพื้น F1 ห้องอเนกประสงค์ และพื้น F2 โถงทางเข้า และซีกล่าง ให้เปลี่ยนเป็นพื้น F4 พื้นผิว ค.ส.ล. ขัดมันทั้งหมด
- ชั้นที่ 2
- ให้เพิ่มประตู D2 บริเวณบันได ในช่วงกักรัดเสาที่ 2 โดยให้บานประตูเปิดเข้ามายังโถงบันไดชั้น 2 และเหนือวงกบประตู ให้ทำการก่อสร้างเอ็นทับหลัง พร้อมก่ออิฐฉาบปูนให้สูงจรดท้องคาน



กรมสนับสนุนบริการสุขภาพ  
กองแบบแผน

โครงการ  
จัดทำอาคารอยู่อาศัยรวมและบ้านพัก  
ของสถานบริการสุขภาพ  
กระทรวงสาธารณสุข

ผู้เขียนแบบ  
กฤษนันท์ สี่ชาอุใจ  
สถาปนิก  
กฤษนันท์ สี่ชาอุใจ ภ-สถ.20883

หัวหน้ากลุ่มมาตรฐานวิชาชีพสถาปัตยกรรม  
วัฒนา สุธีวัฒนา ส-สถ.1476  
กฤษณ์ อึ้งคง ส-สถ.2270

วิศวกรโยธา  
นพพล บุญย้อย ภย.64844  
ณัฐภัทร ศิริสัมพันธ์ ภย.68339  
หัวหน้ากลุ่มมาตรฐานวิชาชีพวิศวกรรมโยธา  
สมศักดิ์ อัครานวเสรี สย.6889

มีนชนกกร/นายช่างศิลป์

หัวหน้ากลุ่มมาตรฐานวิชาชีพมีนศิลป์  
จิตรเชษฐุ์ สาแมลง จ-สน.167  
สุวรรณี อึ้งเรืองศรี  
วิศวกรเครื่องกล/นายช่างเครื่องกล

หัวหน้ากลุ่มมาตรฐานวิชาชีพวิศวกรรมเครื่องกล  
ประสิทธิ์ พรหมศิริไพฑูย์ สก.3512  
เวชรินทร์ กลิ่นกลีกริม ภก.26896

วิศวกรไฟฟ้า/นายช่างไฟฟ้า  
สุเทพ เหมชื่น ภฟท.39591  
ภาณุวิธ ยาศี

หัวหน้ากลุ่มมาตรฐานวิชาชีพวิศวกรรมไฟฟ้า  
บุญยืน อรุณพิพัฒน์ สฟท.3303  
วรสิทธิ์ พันธุ์โสธร สฟท.5236

วิศวกรสิ่งแวดล้อม/นายช่างสิ่งแวดล้อม  
พิเชฐ เขียวภาษา สส.184

หัวหน้ากลุ่มมาตรฐานวิชาชีพวิศวกรรมสิ่งแวดล้อม  
สมนึก อรรณวิฑนะศิริ สส.164

หัวหน้ากลุ่มมาตรฐานอาคารและสภาพแวดล้อม 4  
สมศักดิ์ อัครานวเสรี สย.6889

ผู้อำนวยการกองแบบแผน  
(นายชาติวี ปัญญาพรวิทยา)  
วิศวกรโยธาชำนาญการพิเศษ  
อธิบดีกรมสนับสนุนบริการสุขภาพ

(นายประภาส จิตตาศิ นูวัตร)  
รองอธิบดีกรมสนับสนุนบริการสุขภาพ

แบบอาคารปฏิบัติการแทนอธิบดีกรมสนับสนุนบริการสุขภาพ  
บ้านพักข้าราชการปฏิบัติงาน  
(บ้านแฝด)

แสดงแบบ  
รูปตัด C-C

แบบเลขที่  
11056

วันที่  
AR-0015 15/22 จำนวนรวม 55

ชื่อแผ่นอิเล็กทรอนิกส์ วันที่

แบบก่อสร้างนี้เป็นงานลิขสิทธิ์ของกระทรวงสาธารณสุข  
หากนำไปใช้โดยไม่ได้รับอนุญาต