

11058

บ้านพักข้าราชการ
อำนวยการระดับต้น
/ชำนาญการพิเศษ



แบบเลขที่ 11058

บ้านพักข้าราชการอำนวยการระดับต้น/ชำนาญการพิเศษ

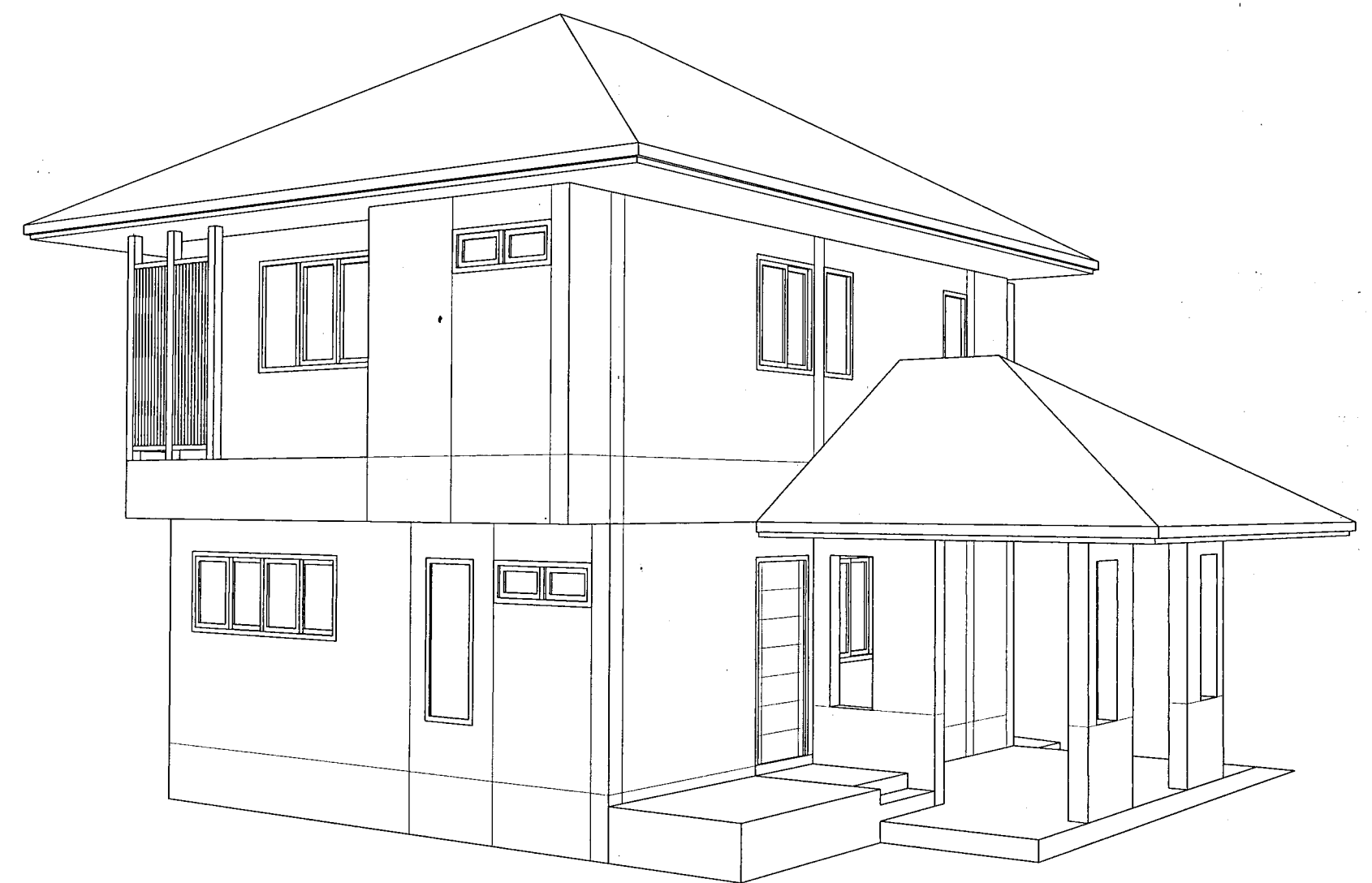

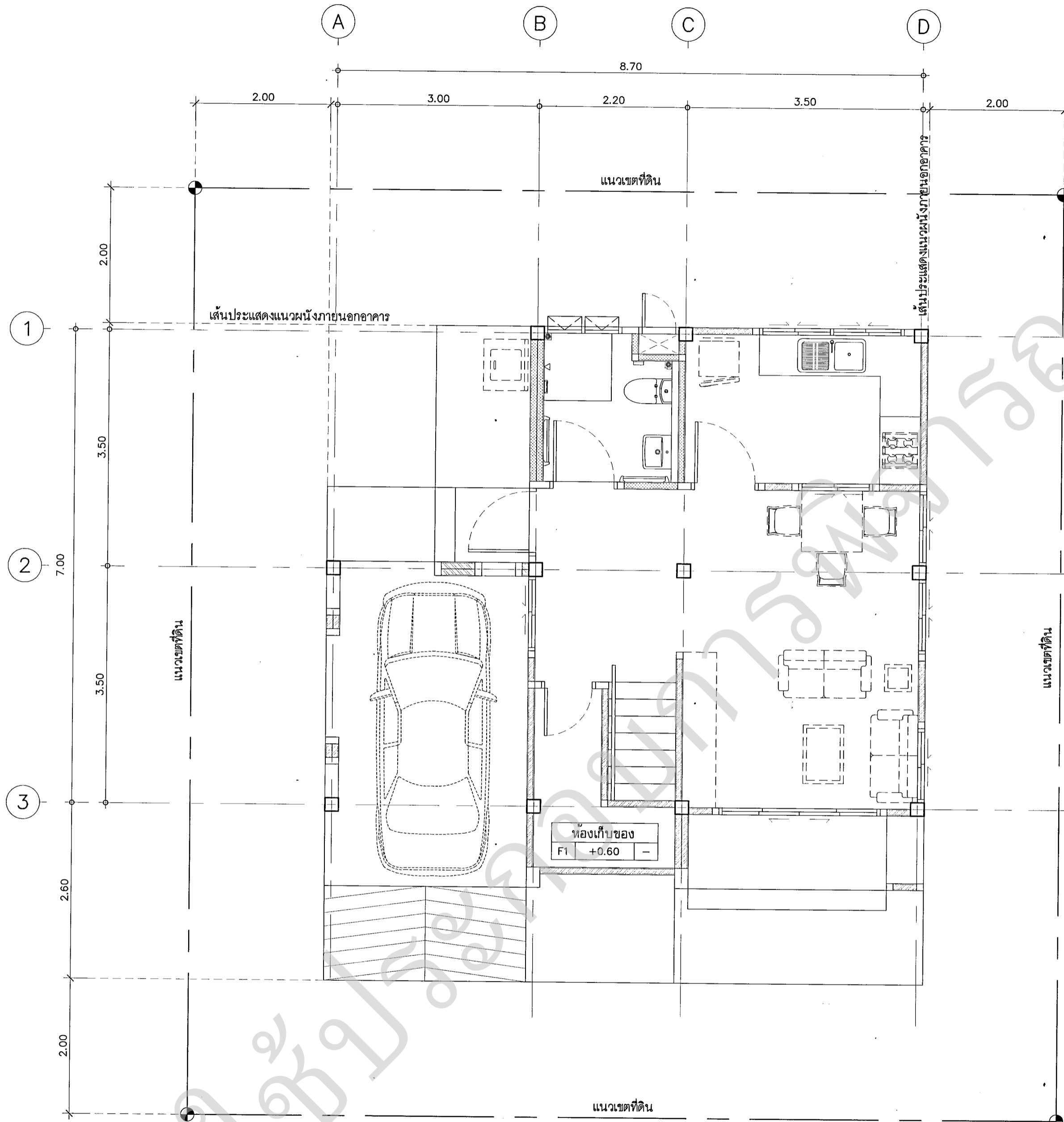



ข้อแนะนำทั่วไปประกอบการวางผังอาคาร

- เว้นระยะโดยรอบอาคารอย่างน้อย 2 เมตร จากแนวเขตที่ดิน (ที่ว่างปราศจากสิ่งปกคลุม) กรณีอาคารก่อสร้างใกล้อาคารอื่น ให้มีระยะห่างจากอาคารข้างเคียงตามที่กฎหมายควบคุมอาคารกำหนด
- การวางแนวอาคาร ให้วางห้องนอนและที่จอดรถหันไปทางด้านทิศตะวันตก

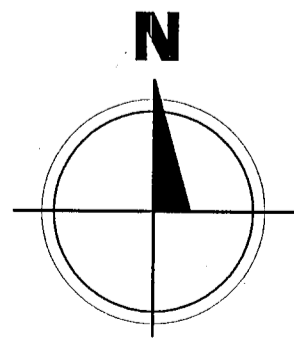
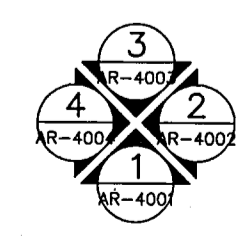
ผังบริเวณ โดยสังเขป
มาตราส่วน 1:50



 กรมสนับสนุนบริการสุขภาพ กองแบบแผน	
โครงการ จัดทำอาคารอยู่อาศัยรวมและบ้านพัก ของสถานบริการสุขภาพ กระทรวงสาธารณสุข	
ผู้เขียนแบบ	อลิสา ชจรสิริฤกษ์ ก-สถ.16790
สถาปนิก	อลิสา ชจรสิริฤกษ์ ก-สถ.16790 อลิสา ชจรสิริฤกษ์
หัวหน้ากำกับมาตรฐานวิชาชีพสถาปัตยกรรม	วิไล ภูมิรัตน์ ล-สถ.1476 วิไล ภูมิรัตน์
หัวหน้ากำกับมาตรฐานวิชาชีพวิศวกรรมโยธา	สรจวบ งามทองใส สย.6691 สรจวบ งามทองใส
มีบทบาท/นายช่างศิลป์	ฉัตรเชษฐ์ สายมั่งง ว-สน.167 ฉัตรเชษฐ์ สายมั่งง
หัวหน้ากำกับมาตรฐานวิชาชีพมัณฑนศิลป์	ฉัตรเชษฐ์ สายมั่งง ว-สน.167 ฉัตรเชษฐ์ สายมั่งง
วิศวกรเครื่องกล/นายช่างเครื่องกล	สุวิทย์ รุ่งเรืองศรี สุวิทย์ รุ่งเรืองศรี
หัวหน้ากำกับมาตรฐานวิชาชีพวิศวกรรมเครื่องกล	ประสิทธิ์ พรหมศิริ โทษ.3512 ประสิทธิ์ พรหมศิริ
วิศวกรไฟฟ้า/นายช่างไฟฟ้า	ธีรพล อินสุเทพ ธีรพล อินสุเทพ
หัวหน้ากำกับมาตรฐานวิชาชีพวิศวกรรมไฟฟ้า	บุญถิ่น อนุพิณ ลพ.3303 บุญถิ่น อนุพิณ
วิศวกรสิ่งแวดล้อม/นายช่างเครื่องกล	สุวิทย์ รุ่งเรืองศรี สุวิทย์ รุ่งเรืองศรี
หัวหน้ากำกับมาตรฐานวิชาชีพวิศวกรรมสิ่งแวดล้อม	สมนึก อรรถจินตะศิริ สล.164 สมนึก อรรถจินตะศิริ
หัวหน้ากลุ่มมาตรฐานอาคารและสภาพแวดล้อม 2	วิไล ภูมิรัตน์ ล-สถ.1476 วิไล ภูมิรัตน์
ผู้อำนวยการกองแบบแผน (นายชาติกร ปัญญาพรวิทย์) วิศวกรโยธาชำนาญการพิเศษ	
รองผู้อำนวยการกองแบบแผน อธิบดีกรมสนับสนุนบริการสุขภาพ	
(นายประภาส จิตตศิริ วิศวกรโยธาชำนาญการพิเศษ) รองอธิบดีกรมสนับสนุนบริการสุขภาพ	
แบบอาคาร บ้านพักข้าราชการ อำนวยการระดับต้น/ ชำนาญการพิเศษ	
แสดงแบบ ผังบริเวณ โดยสังเขป	
แบบเลขที่ 11058	
แผ่นที่	ลำดับที่ จำนวนรวม
AR-2001	4/21 45
ชื่อแผนผัง	วันที่
แบบก่อสร้างนี้เป็นแบบลิขสิทธิ์ของกรมสถาปัตย์วิศวกรรมโยธา ห้ามทำซ้ำหรือเผยแพร่โดยไม่ได้รับอนุญาต	

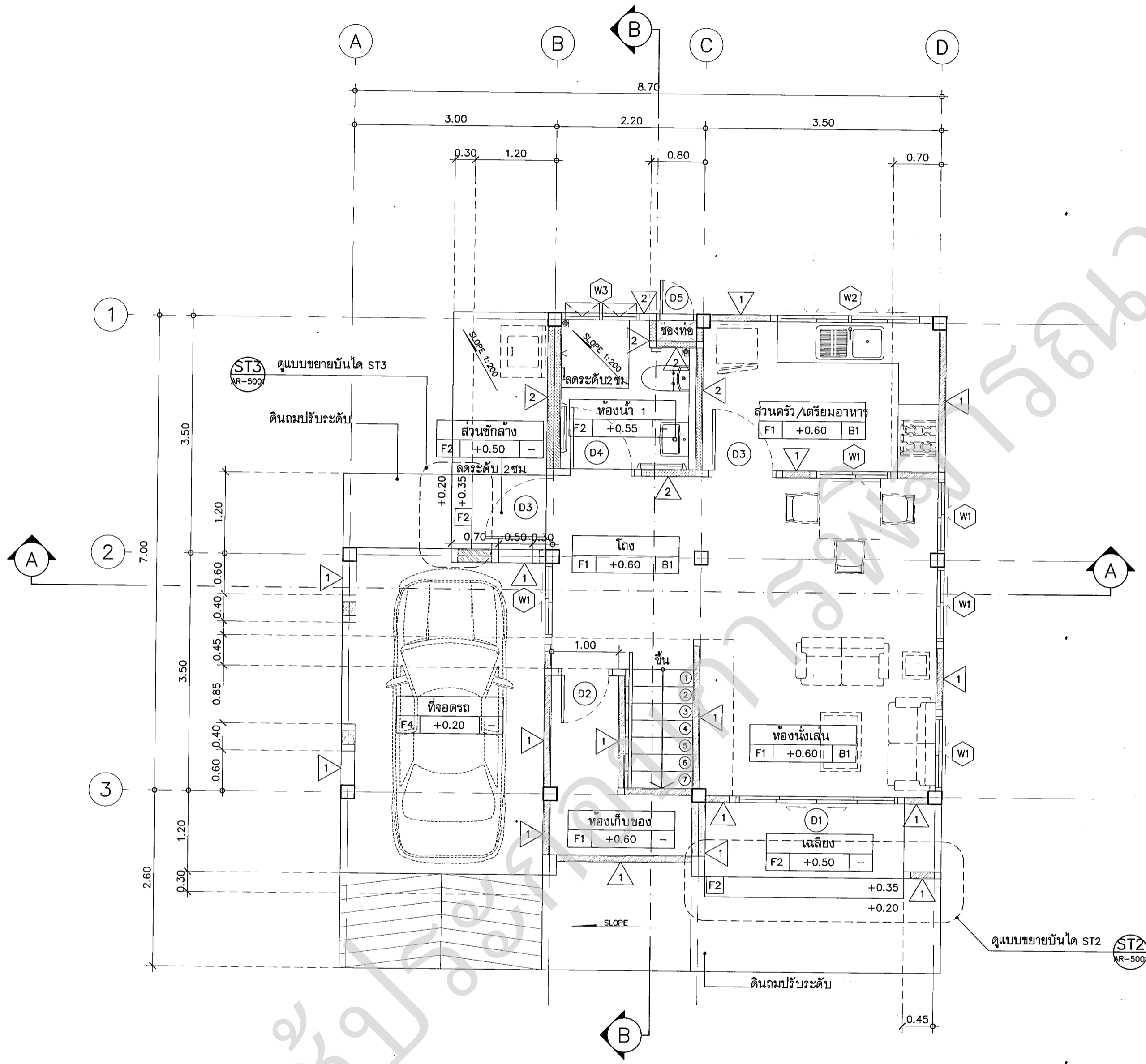

แปลนพื้นที่ 1
มาตราส่วน 1:50

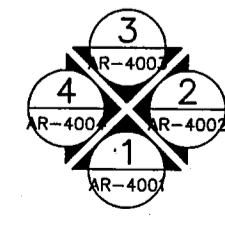

กรมสนับสนุนบริการสุขภาพ
กองแบบแผน

โครงการ
จัดทำอาคารอยู่อาศัยรวมและบ้านพัก
ของสถานบริการสุขภาพ
กระทรวงสาธารณสุข

ผู้เขียนแบบ
อลิสา ขจรสิริฤกษ์ ภ-สก.16790

สถาปนิก
อลิสา ขจรสิริฤกษ์ ภ-สก.16790 0ลิสา เจริญรักษ์

หัวหน้ากำกับมาตรฐานวิชาชีพสถาปัตย์กรรม
วัฒนา สุธีรนาถ ส-สก.1476

นักวิชา
ณัฐ อดุรงค์ ส-สก.2270

วิศวกรโยธา
เอกทัฬห บุญเพลิง ฆย.36185

หัวหน้ากำกับมาตรฐานวิชาชีพวิศวกรโยธา
จักรวาล งามทองโล ฆย.6691

นักเทคนิคการ/นายช่างศิลป์
ฉัตรเชษฐ์ ลายผลดวง ว-สน.167

หัวหน้ากำกับมาตรฐานวิชาชีพช่างเทคนิคศิลป์
ฉัตรเชษฐ์ ลายผลดวง ว-สน.167

วิศวกรเครื่องกล/นายช่างเครื่องกล
สุวรรณี รุ่งเรืองศรี

หัวหน้ากำกับมาตรฐานวิชาชีพวิศวกรรมเครื่องกล
ประสิทธิ์ พรหมศิริใหญ่ สก.3512

วิศวกรไฟฟ้า/นายช่างไฟฟ้า
อิศราล มินูเพท

หัวหน้ากำกับมาตรฐานวิชาชีพวิศวกรไฟฟ้า
บุญยืน อดุทธิสม สทพ.3303

วิศวกรสิ่งแวดล้อม/นายช่างเครื่องกล
สุทัศน์ บุญชม

หัวหน้ากำกับมาตรฐานวิชาชีพวิศวกรสิ่งแวดล้อม
สมนึก อรรถมนต์ศิริ สส.164

หัวหน้ากลุ่มมาตรฐานอาคารและสภาพแวดล้อม 2
วัฒนา สุธีรนาถ ส-สก.1476

ผู้อำนวยการกองแบบแผน
(นายพจนานันท์ ปัญญาพรวิทย์)
วิศวกรโยธาชำนาญการพิเศษ

รองอธิบดีกรมสนับสนุนบริการสุขภาพ
ปฏิบัติราชการแทนอธิบดีกรมสนับสนุนบริการสุขภาพ

แบบอาคาร
บ้านพักข้าราชการ
อำนาจการระดับต้น/
ชำนาญการพิเศษ

แสดงแบบ
แปลนพื้นที่ 1

แบบเลขที่
11058

แผ่นที่ AR-3001	ลำดับที่ 5/21	จำนวนรวม 45
ชื่อแผนผัง โครงการ	วันที่	

แบบอาคารนี้เป็นงานลิขสิทธิ์ของกรมสนับสนุนบริการสุขภาพ
หากนำไปใช้โดยไม่ได้รับอนุญาตจะถือว่าผิดกฎหมาย



กรมสนับสนุนบริการสุขภาพ
กองแบบแผน

โครงการ
จัดทำอาคารอยู่อาศัยรวมและบ้านพัก
ของสถานบริการสุขภาพ
กระทรวงสาธารณสุข

ผู้เขียนแบบ	อลิลา ขจรสิริรักษ์ ก-ลค.16790
สถาปนิก	อลิลา ขจรสิริรักษ์ ก-ลค.16790
หัวหน้ากำกับมาตรฐานวิชาชีพสถาปัตย์กรรม	วิไล ภูมิพัฒน์ ล-ลค.1476
กฤษฎ อุดมคง	ล-ลค.2270
วิศวกรโยธา	เอกพ ภูมิพัฒน์ กษ.36195
หัวหน้ากำกับมาตรฐานวิชาชีพวิศวกรรมโยธา	ศิริพร งามทองโล่ คย.6691
มีนาคม/นายช่างศิลป์	จิตรเชษฐ์ ปลายผลง ว-ลน.167
หัวหน้ากำกับมาตรฐานวิชาชีพศิลปกรรม	จิตรเชษฐ์ ปลายผลง ว-ลน.167
คู่มือ	รุ่งเรืองศรี
วิศวกรเครื่องกล/นายช่างเครื่องกล	
หัวหน้ากำกับมาตรฐานวิชาชีพวิศวกรรมเครื่องกล	ประสิทธิ์ พรหมศิริใหญ่ ลค.3512
เวชยันต์ กลั่นอักษร	กค.26896
วิศวกรไฟฟ้า/นายช่างไฟฟ้า	อิทธิพล อินทุเพท
หัวหน้ากำกับมาตรฐานวิชาชีพวิศวกรรมไฟฟ้า	บุญยืน อยู่พิพัฒน์ ลพ.3303
วรสิทธิ์ พันธุเกษร	ลพ.5236
วิศวกรสิ่งแวดล้อม/นายช่างเครื่องกล	สุชาติ บุญชม
หัวหน้ากำกับมาตรฐานวิชาชีพวิศวกรรมสิ่งแวดล้อม	สมนึก อรรถมนต์ศิริ ลค.164
หัวหน้ากลุ่มมาตรฐานอาคารและสภาพแวดล้อม 2	วิไล ภูมิพัฒน์ ล-ลค.1476
ผู้อำนวยการกองแบบแผน	(นายเชษฐา ปิยะพรวิทย์)
วิศวกรโยธาชำนาญการพิเศษ	

(นายประภาส ฐิตดาวิบูลย์)
รองอธิบดีกรมสนับสนุนบริการสุขภาพ
ปฏิญ ราชการแห่งอธิบดีกรมสนับสนุนบริการสุขภาพ

แบบอาคาร
บ้านพักข้าราชการ
อำนาจการระดับต้น/
ชำนาญการพิเศษ

แสดงแบบ
แปลนพื้นที่ 2

แบบเลขที่
11058

แผ่นที่	ลำดับที่	จำนวนรวม
AR-3002	6/21	45
ชื่อแผนภูมิสถาปัตย์	วันที่	

แบบอาคารนี้เป็นงานลิขสิทธิ์ของกรมสนับสนุนบริการสุขภาพ
หากนำไปใช้โดยไม่ได้รับอนุญาต

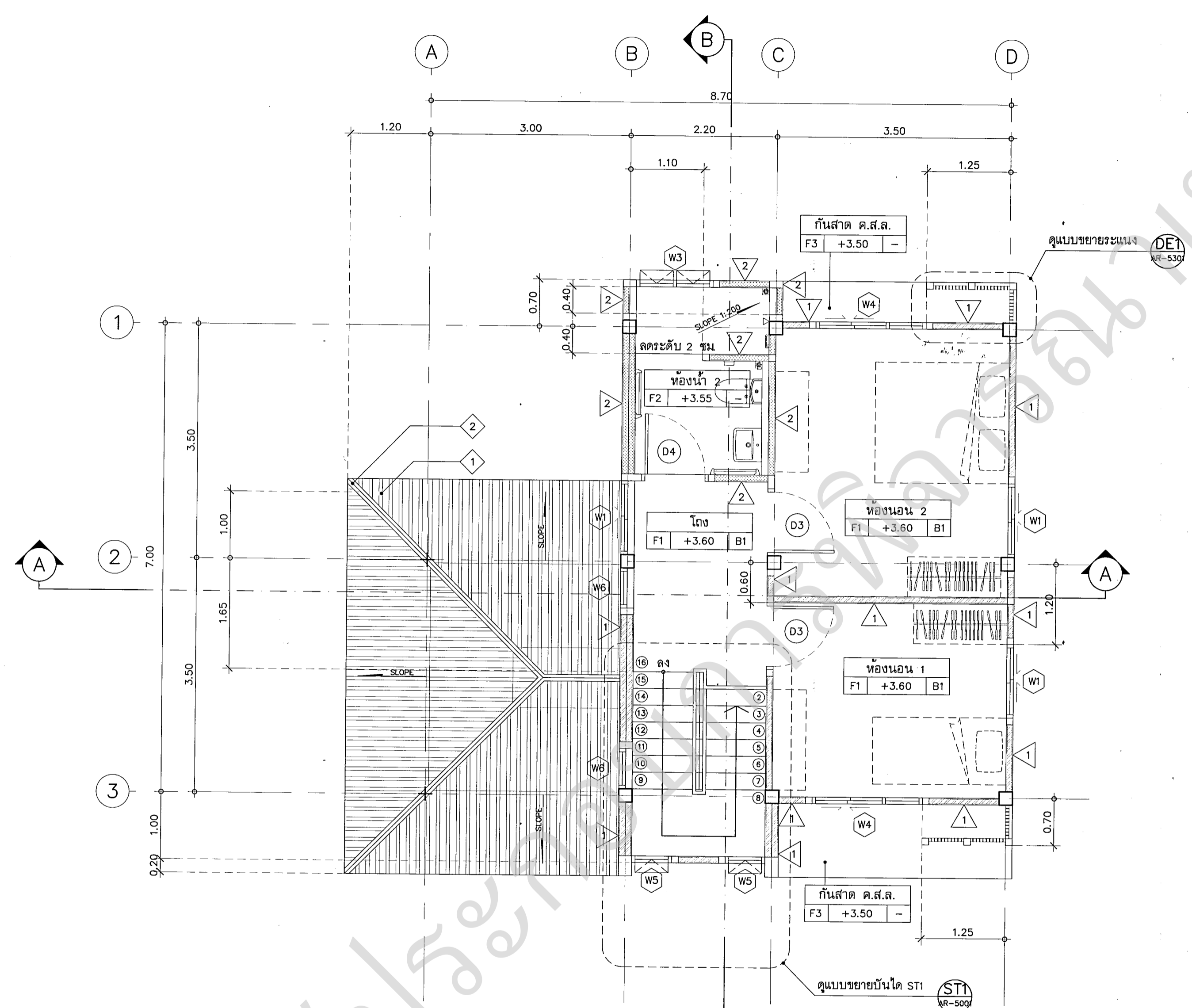

แปลนพื้นที่ 2
มาตราส่วน 1:50

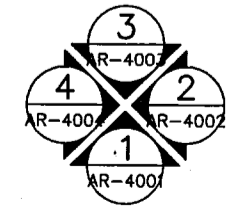

ข้อกำหนดรายการประกอบแบบแปลน	
สัญลักษณ์	รายละเอียด
1	หลังคาไฟเบอร์ซีเมนต์ รุ่นลอนคู่
2	กรอบโค้ง สำหรับหลังคาลอนคู่ บริเวณทุกมุม รอยต่อหลังคา และส่วนที่ชนผนัง

หมายเหตุ: หลังคาและอุปกรณ์ประกอบทั้งหมดให้ติดตั้งตามมาตรฐานผู้ผลิต และทุกรอยต่อให้ปิดด้วยแผ่นปิดรอยต่อสำเร็จรูป กันน้ำรั่วซึม



กรมสนับสนุนบริการสุขภาพ
กองแบบแผน

โครงการ
จัดทำอาคารอยู่อาศัยรวมและบ้านพัก
ของสถานบริการสุขภาพ
กระทรวงสาธารณสุข

ผู้เขียนแบบ	อสิลา ชจรสิริฤกษ์ ภ-ลค.16790
สถาปนิก	อสิลา ชจรสิริฤกษ์ ภ-ลค.16790 อสิลา ชจรสิริฤกษ์
หัวหน้ากำกับมาตรฐานวิชาชีพสถาปัตยกรรม	วัฒนา สุธีรนาถ ล-ลค.1476
กฤษฎ อุดมคง	ล-ลค.2270
วิศวกรโยธา	เอกพ บุญเพลิง รย.36185
หัวหน้ากำกับมาตรฐานวิชาชีพวิศวกรรมโยธา	จราวุธ งานทองไฉ่ ลย.6691
นักทนาย/นายช่างศิลป์	จิตรเชษฐ์ ฉายมณลง ว-ลน.167
หัวหน้ากำกับมาตรฐานวิชาชีพนักทนายศิลป์	จิตรเชษฐ์ ฉายมณลง ว-ลน.167
วิศวกรเครื่องกล/นายช่างเครื่องกล	สุวัดี บุญชม
หัวหน้ากำกับมาตรฐานวิชาชีพวิศวกรรมเครื่องกล	ประสิทธิ์ พรหมศิริใหญ่ ลค.3512
วิศวกรไฟฟ้า/นายช่างไฟฟ้า	อิศพล อินดูเพท
หัวหน้ากำกับมาตรฐานวิชาชีพวิศวกรรมไฟฟ้า	บุญยืน อนุพิพัฒน์ สทท.3303
วิศวกรสิ่งแวดล้อม/นายช่างเครื่องกล	สุวัดี บุญชม
หัวหน้ากำกับมาตรฐานวิชาชีพวิศวกรรมสิ่งแวดล้อม	ลลนิก อรรถรัตน์ศิริ ลล.164
หัวหน้ากลุ่มมาตรฐานอาคารและสภาพแวดล้อม 2	วัฒนา สุธีรนาถ ล-ลค.1476
ผู้อนุมัติแบบแผน	(นายชาตรี ปัญญาพรวิมล) วิศวกรโยธาชำนาญการพิเศษ

(นายประภาส จิตตาวีร์วิตร) รองอธิบดีกรมสนับสนุนบริการสุขภาพ
ราชการแทนอธิบดีกรมสนับสนุนบริการสุขภาพ

แบบอาคาร
บ้านพักข้าราชการ
อำนาจการระดับต้น/
ชำนาญการพิเศษ

แสดงแบบ
แปลนหลังคา

แบบเลขที่
11058

แผ่นที่
AR-3003 7/21 45

ชื่อแผ่นอิเล็กทรอนิกส์
วันที่

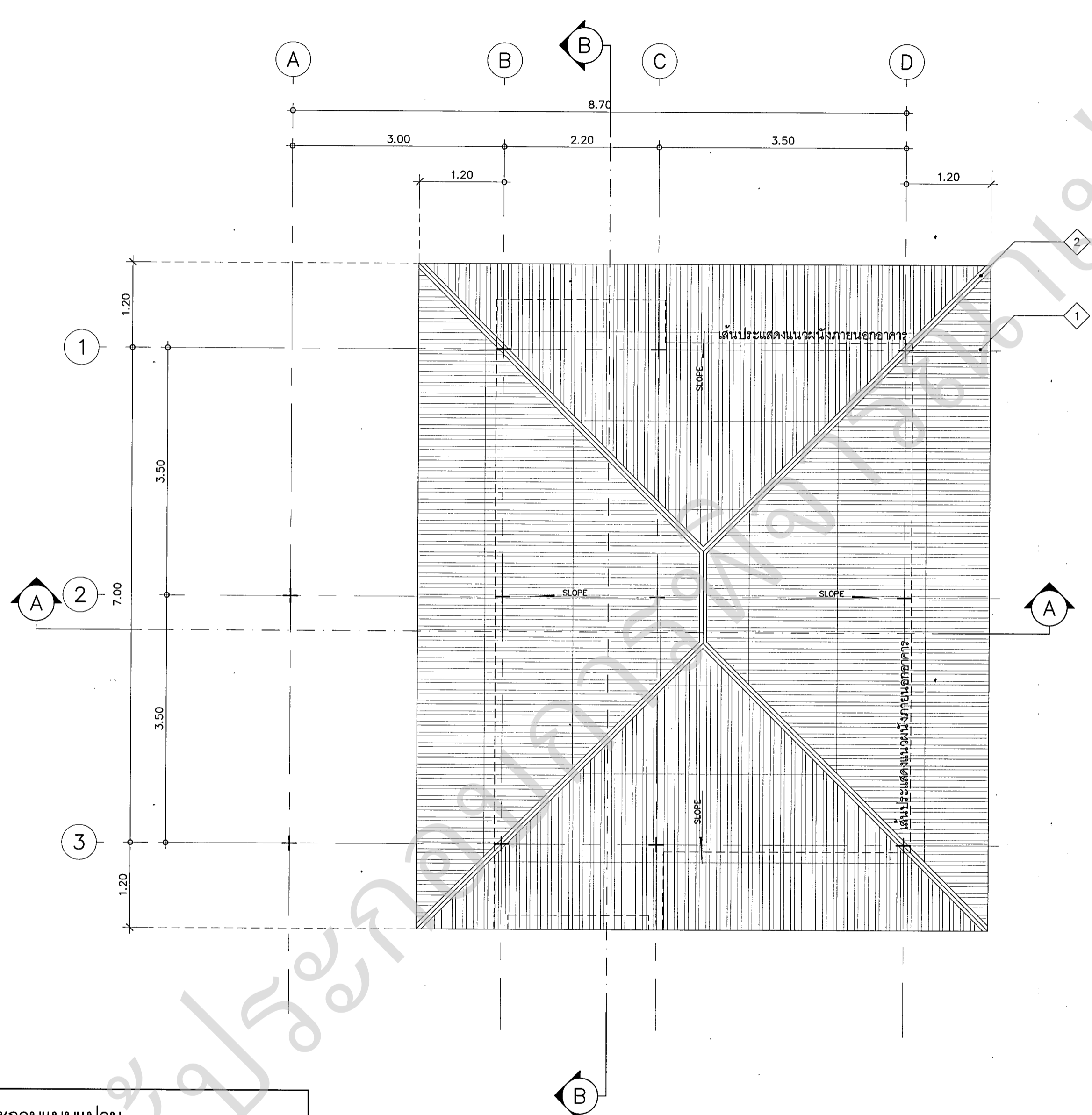

ข้อกำหนดรายการประกอบแบบแปลน	
สัญลักษณ์	รายละเอียด
1	หลังคาไฟเบอร์ซีเมนต์ รุ่นลอนคู่
2	กรอบโค้ง สำหรับหลังคาลอนคู่ บริเวณทุกมุม รอยต่อหลังคา และส่วนที่ชนผนัง

หมายเหตุ: หลังคาและอุปกรณ์ประกอบทั้งหมดให้ติดตั้งตามมาตรฐานผู้ผลิต และทุกรอยต่อให้ปิดด้วยแผ่นปิดรอยต่อสำเร็จรูป กันน้ำซีวีเอ็ม

แปลนหลังคา
มาตราส่วน 1:50

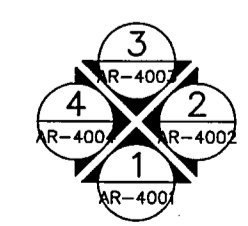



กรมสนับสนุนบริการสุขภาพ
กองแบบแผน

โครงการ
จัดทำอาคารอยู่อาศัยรวมและบ้านพัก
ของสถานบริการสุขภาพ
กระทรวงสาธารณสุข

ผู้เขียนแบบ

อลิลา ชจรสิริฤกษ์ ภ-สถ.16790

สถาปนิก

อลิลา ชจรสิริฤกษ์ ภ-สถ.16790 อลิลา ชจรสิริฤกษ์

หัวหน้ากำกับมาตรฐานวิชาชีพสถาปัตย์กรรม

วัฒนา สุธีรนาถ ล-สถ.1476

กฤษฎิ์ อยุคคง ล-สถ.2270

วิศวกรโยธา

เอกภพ บุญเพลิง วย.36185

หัวหน้ากำกับมาตรฐานวิชาชีพวิศวกรรมโยธา

ลจรวุฒิ งามมั่งงใจ สย.6691

นักเทคนิคการช่างศิลป์

ฉัตรเชษฐ์ ลายแสง ว-สน.167

หัวหน้ากำกับมาตรฐานวิชาชีพช่างศิลป์

ฉัตรเชษฐ์ ลายแสง ว-สน.167

วิศวกรเครื่องกล/ช่างเครื่องกล

หัวหน้ากำกับมาตรฐานวิชาชีพวิศวกรรมเครื่องกล

ประสิทธิ์ พรหมศิริ โสภณ ลภ.3512

วิศวกรไฟฟ้า/ช่างไฟฟ้า

อิทธิพล อินอุเทศ

หัวหน้ากำกับมาตรฐานวิชาชีพวิศวกรรมไฟฟ้า

บุญยืน อยุคพัฒน์ สฟ.3303

วิศวกรสิ่งแวดล้อม/ช่างเครื่องกล

สุวิทย์ บุญคุ้ม

หัวหน้ากำกับมาตรฐานอาคารและสภาพแวดล้อม

สมนึก อรรถวิเศษศิริ สล.164

หัวหน้ากลุ่มมาตรฐานอาคารและสภาพแวดล้อม 2

วัฒนา สุธีรนาถ ล-สถ.1476

ผู้อำนวยการกองแบบแผน

(นายประภาส จิตตาศิริวัตร)

วิศวกรโยธายานาญการพิเศษ

รองอธิบดีกรมสนับสนุนบริการสุขภาพ

อธิบดีกรมสนับสนุนบริการสุขภาพ

(นายประภาส จิตตาศิริวัตร)

รองอธิบดีกรมสนับสนุนบริการสุขภาพ

อธิบดีกรมสนับสนุนบริการสุขภาพ

อธิบดีกรมสนับสนุนบริการสุขภาพ

อธิบดีกรมสนับสนุนบริการสุขภาพ

อธิบดีกรมสนับสนุนบริการสุขภาพ

อธิบดีกรมสนับสนุนบริการสุขภาพ

อธิบดีกรมสนับสนุนบริการสุขภาพ

อธิบดีกรมสนับสนุนบริการสุขภาพ

อธิบดีกรมสนับสนุนบริการสุขภาพ

อธิบดีกรมสนับสนุนบริการสุขภาพ

อธิบดีกรมสนับสนุนบริการสุขภาพ

อธิบดีกรมสนับสนุนบริการสุขภาพ

อธิบดีกรมสนับสนุนบริการสุขภาพ

อธิบดีกรมสนับสนุนบริการสุขภาพ

อธิบดีกรมสนับสนุนบริการสุขภาพ

อธิบดีกรมสนับสนุนบริการสุขภาพ

อธิบดีกรมสนับสนุนบริการสุขภาพ

อธิบดีกรมสนับสนุนบริการสุขภาพ

อธิบดีกรมสนับสนุนบริการสุขภาพ

อธิบดีกรมสนับสนุนบริการสุขภาพ

อธิบดีกรมสนับสนุนบริการสุขภาพ

อธิบดีกรมสนับสนุนบริการสุขภาพ

อธิบดีกรมสนับสนุนบริการสุขภาพ

อธิบดีกรมสนับสนุนบริการสุขภาพ

อธิบดีกรมสนับสนุนบริการสุขภาพ

อธิบดีกรมสนับสนุนบริการสุขภาพ

อธิบดีกรมสนับสนุนบริการสุขภาพ

อธิบดีกรมสนับสนุนบริการสุขภาพ

อธิบดีกรมสนับสนุนบริการสุขภาพ

อธิบดีกรมสนับสนุนบริการสุขภาพ

อธิบดีกรมสนับสนุนบริการสุขภาพ

อธิบดีกรมสนับสนุนบริการสุขภาพ

อธิบดีกรมสนับสนุนบริการสุขภาพ

อธิบดีกรมสนับสนุนบริการสุขภาพ

อธิบดีกรมสนับสนุนบริการสุขภาพ

อธิบดีกรมสนับสนุนบริการสุขภาพ

อธิบดีกรมสนับสนุนบริการสุขภาพ

อธิบดีกรมสนับสนุนบริการสุขภาพ

อธิบดีกรมสนับสนุนบริการสุขภาพ

อธิบดีกรมสนับสนุนบริการสุขภาพ

อธิบดีกรมสนับสนุนบริการสุขภาพ



รูปด้าน 1
มาตราส่วน 1:50

ข้อกำหนดรายการประกอบแบบรูปด้าน	
สัญลักษณ์	รายละเอียด
1	แนวหาร่อง PVC ตัว U กว้าง 6 มม.
2	เหล็กแบน ขนาด 6x50 มม. @ 0.05 ม.
3	เหล็กกล่อง ขนาด 50x50 มม.
4	เสาคอนกรีต ขนาด 0.10x0.10 ม.
5	ค้ำบัว คสล. ขนาด 0.10x0.30 ม.

แบบอาคาร
บ้านพักข้าราชการ
อำนาจการระดับต้น/
ชำนาญการพิเศษ

แสดงแบบ
รูปด้าน 1

แบบเลขที่
11058

แผ่นที่
AR-4001

วันที่
9/21

จำนวนรวม
45

ชื่อแผนภูมิ
วันที่

แบบร่างนี้เป็นงานลิขสิทธิ์ของกรมสนับสนุนบริการสุขภาพ
ห้ามทำซ้ำโดยไม่ได้รับอนุญาต



กรมสนับสนุนบริการสุขภาพ
กองแบบแผน

โครงการ
จัดทำอาคารอยู่อาศัยรวมและบ้านพัก
ของสถานบริการสุขภาพ
กระทรวงสาธารณสุข

ผู้เขียนแบบ

อลิสา ขจรสิริกฤษ์ ภ-สถ.16790

สถาปนิก

อลิสา ขจรสิริกฤษ์ ภ-สถ.16790 อลิสา พงษ์สิงห์

หัวหน้ากำกับมาตรฐานวิชาชีพสถาปัตยกรรม

วัฒนา สุธีรนาถ ส-สถ.1476 สม

กฤษณ์ อยุธยา ส-สถ.2270 ณ

วิศวกรโยธา

เอกภพ บุญเหลือ ทย.36185 อภ

หัวหน้ากำกับมาตรฐานวิชาชีพวิศวกรรมโยธา

สราวุธ งามมองใจ สย.6691 สว

มีฆนการ/นายช่างศิลป์

ฉัตรเชษฐ ลายมั่งงว-ว-สน.167 ฉ

หัวหน้ากำกับมาตรฐานวิชาชีพมัณฑนศิลป์

ฉัตรเชษฐ ลายมั่งงว-ว-สน.167 ฉ

วิศวกรเครื่องกล/นายช่างเครื่องกล

หัวหน้ากำกับมาตรฐานวิชาชีพวิศวกรรมเครื่องกล

ประสิทธิ์ พรหมศิริ ญตย. สก.3512 ปช

เวย์นดี กลั่นฉัตรภรณ์ ภก.26896

วิศวกรไฟฟ้า/นายช่างไฟฟ้า

ธีรพล อินธุเทท

หัวหน้ากำกับมาตรฐานวิชาชีพวิศวกรรมไฟฟ้า

บุญยืน อดุติพันธ์ สทพ.3303

วรสิทธิ์ พันธุเกษร สทพ.5236

วิศวกรสิ่งแวดล้อม/นายช่างเครื่องกล

สุทธิ บุญชม

หัวหน้ากำกับมาตรฐานวิชาชีพวิศวกรรมสิ่งแวดล้อม

สมนึก อรรถมนะศิริ สส.164

หัวหน้ากลุ่มมาตรฐานอาคารและสภาพแวดล้อม 2

วัฒนา สุธีรนาถ ส-สถ.1476 สม

ผู้อำนวยการกองแบบแผน

(นายชาติรี ปัญญาพรวิทย์)

วิศวกรโยธาชำนาญการพิเศษ

อธิบดีกรมสนับสนุนบริการสุขภาพ

(นายประภาส จิตลาภีรินทร์)

รองอธิบดีกรมสนับสนุนบริการสุขภาพ

ปฏิบัติราชการแทนอธิบดีกรมสนับสนุนบริการสุขภาพ

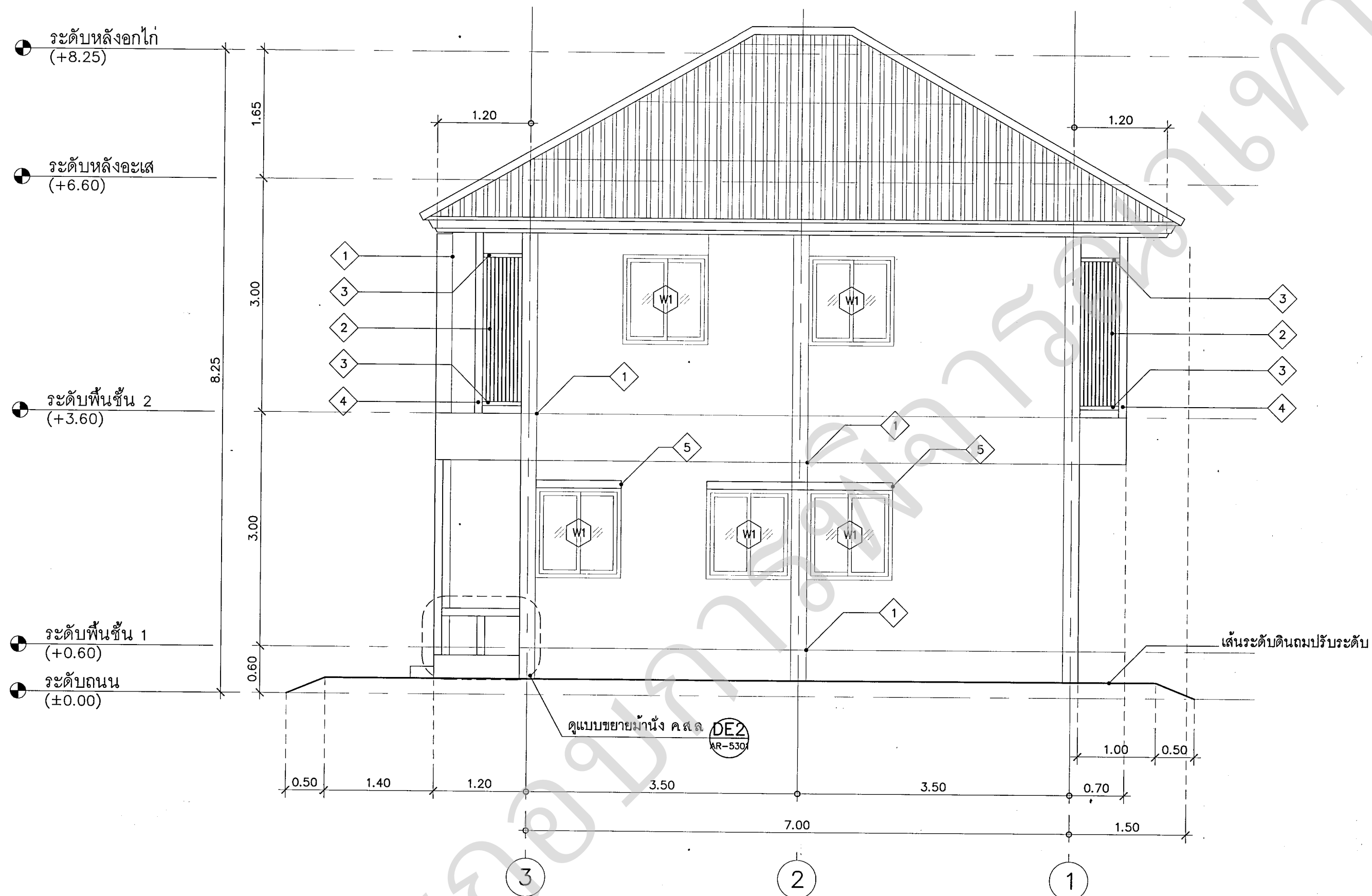

ข้อกำหนดรายการประกอบแบบรูปด้าน	
สัญลักษณ์	รายละเอียด
1	แนวเขาระรอง PVC ตัวย U กว้าง 6 มม.
2	เหล็กแบน ขนาด 6x50 มม @ 0.05 ม
3	เหล็กกล่อง ขนาด 50x50 มม
4	เสาคอนกรีต ขนาด 0.10x0.10 ม
5	ค้ำบัว คสล ขนาด 0.10x0.30 ม

แบบอาคาร
บ้านพักข้าราชการ
อำนวยการระดับต้น/
ชำนาญการพิเศษ

แสดงแบบ
รูปด้าน 2

แบบเลขที่
11058

แผ่นที่
AR-4002

ลำดับที่
10/21

จำนวนรวม
45

ชื่อแผ่นอิเล็กทรอนิกส์
วันที่

แบบร่างนี้เป็นเอกสารราชการลิขสิทธิ์
ห้ามทำซ้ำหรือเผยแพร่โดยไม่ได้รับอนุญาต



กรมสนับสนุนบริการสุขภาพ
กองแบบแผน

โครงการ
จัดทำอาคารอยู่อาศัยรวมและบ้านพัก
ของสถานบริการสุขภาพ
กระทรวงสาธารณสุข

ผู้เขียนแบบ	อลิสา ขจรสิริกฤษ์ ก-ลค.16790
สถาปนิก	อลิสา ขจรสิริกฤษ์ ก-ลค.16790 อดิลา สมศิริฤษ์
หัวหน้ากำกับมาตรฐานวิชาชีพสถาปัตยกรรม	วิภา ลูธิรนาถ ล-ลค.1476
วิชาวัด	อดิลา สมศิริฤษ์ ล-ลค.2270
วิศวกรโยธา	เอกภพ บุญสิงห์ กย.36185
หัวหน้ากำกับมาตรฐานวิชาชีพวิศวกรรมโยธา	ศราวุธ งานทองโล สย.6691
นักเทคนิคการแพทย์ช่างศิลป์	จิตรเชษฐ์ ฉายเมฆง ๒-ลค.167
หัวหน้ากำกับมาตรฐานวิชาชีพเทคนิคการแพทย์	จิตรเชษฐ์ ฉายเมฆง ๒-ลค.167
วิศวกรเครื่องกล/นายช่างเครื่องกล	สุวิมล รุ่งเรืองศรี
หัวหน้ากำกับมาตรฐานวิชาชีพวิศวกรรมเครื่องกล	ประสิทธิ์ พรหมศิริใหญ่ ลค.3512
วิศวกรไฟฟ้า/นายช่างไฟฟ้า	อิทธิพล อินทุเทพ
หัวหน้ากำกับมาตรฐานวิชาชีพวิศวกรรมไฟฟ้า	บุญยืน อยู่พิพัฒน์ สท.3303
วิศวกรสิ่งแวดล้อม/นายช่างสิ่งแวดล้อม	สุชาติ บุญชม
หัวหน้ากำกับมาตรฐานวิชาชีพวิศวกรรมสิ่งแวดล้อม	สมนึก อรรถมรัตน์ศิริ ลค.164
หัวหน้ากำกับมาตรฐานอาคารและสภาพแวดล้อม	วิภา ลูธิรนาถ ล-ลค.1476

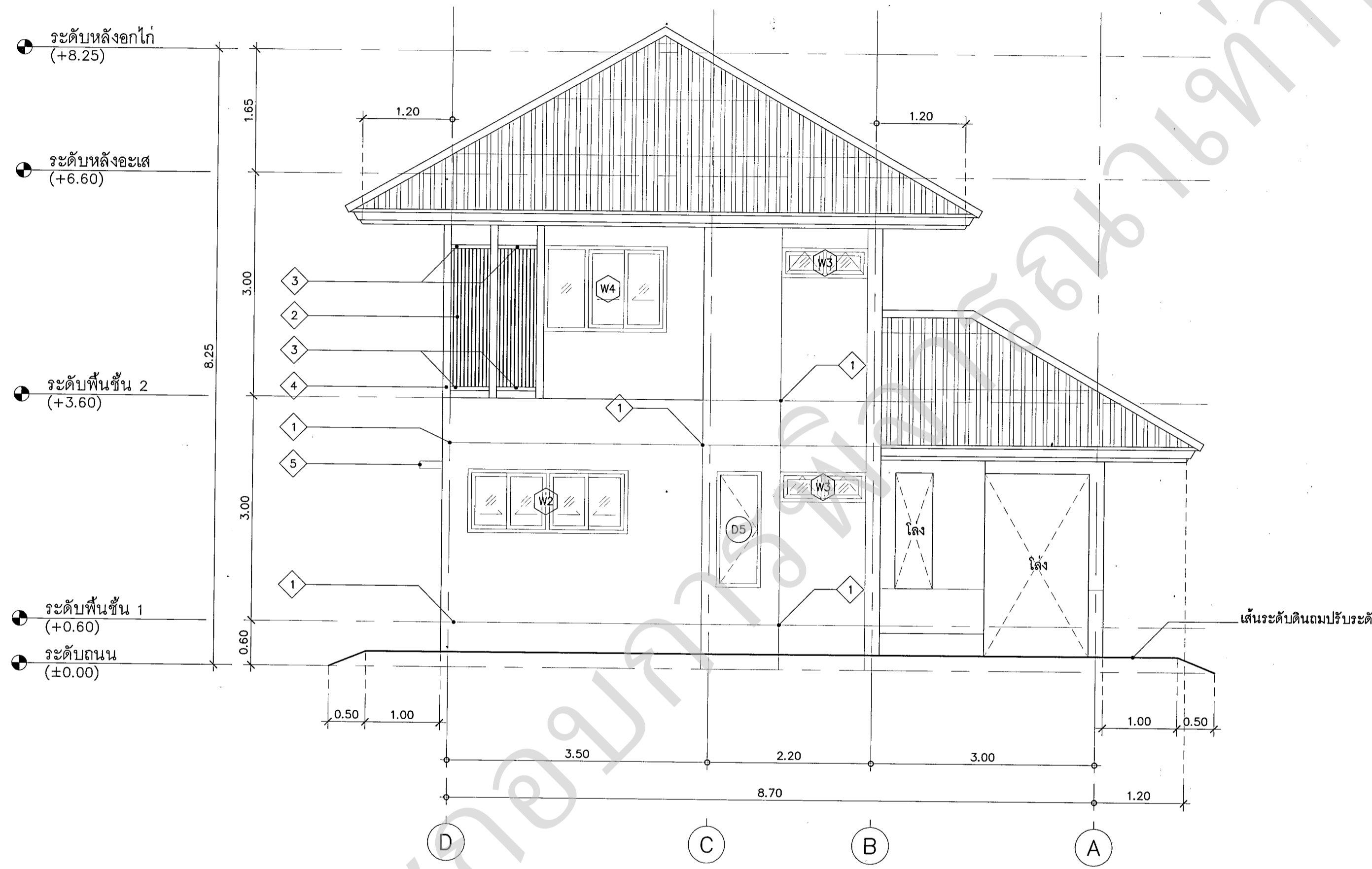

รูปด้าน 3
มาตราส่วน 1:50

ข้อกำหนดรายการประกอบแบบรูปด้าน

สัญลักษณ์	รายละเอียด
1	แนวเจาะร่อง PVC ตัว U กว้าง 6 มม.
2	เหล็กแบน ขนาด 6x50 มม @ 0.05 ม
3	เหล็กกล่อง ขนาด 50x50 มม
4	เสาคอนกรีต ขนาด 0.10x0.10 ม
5	ค้ำบัว คสล ขนาด 0.10x0.30 ม

แบบอาคาร
บ้านพักข้าราชการ
อำนาจการระดับต้น/
ชำนาญการพิเศษ

แสดงแบบ
รูปด้าน 3

แบบเลขที่
11058

แผ่นที่	ลำดับที่	จำนวนรวม
AR-4003	11/21	45
ชื่อแผ่นนี้	วันที่	

แบบก่อสร้างนี้เป็นงานลิขสิทธิ์ทางปัญญาผู้ถือลิขสิทธิ์
ห้ามทำซ้ำโดยไม่ได้รับอนุญาต



กรมสนับสนุนบริการสุขภาพ
กองแบบแผน

โครงการ
จัดทำอาคารอยู่อาศัยรวมและบ้านพัก
ของสถานบริการสุขภาพ
กระทรวงสาธารณสุข

ผู้เขียนแบบ	อลิสา ขจรสิริฤกษ์ ฅ-สค.16790
สถาปนิก	อลิสา ขจรสิริฤกษ์ ฅ-สค.16790 (อ.ล.) พรสิริภรณ์
หัวหน้ากำกับมาตรฐานวิชาชีพสถาปัตยกรรม	วิไลนา อภิรัตนกุล ฅ-สค.1476
กฤษฎิ์ อยุ่คง ฅ-สค.2270	
วิศวกรโยธา	เอกภพ บุญเหลือ ฅย.36185
หัวหน้ากำกับมาตรฐานวิชาชีพวิศวกรรมโยธา	สรจาวุธ งามทองใส ฅย.6691
นักบริหาร/นายช่างศิลป์	ฉัตรชัย ชาญผลง ฅ-สค.167
หัวหน้ากำกับมาตรฐานวิชาชีพช่างศิลป์	ฉัตรชัย ชาญผลง ฅ-สค.167
วิศวกรเครื่องกล/นายช่างเครื่องกล	สุวรรณี รุ่งเรืองศรี
หัวหน้ากำกับมาตรฐานวิชาชีพวิศวกรรมเครื่องกล	ประสิทธิ์ พจนศิริใหญ่ ฅค.3512
เวชชีศักดิ์ กลิ่นศิริกร ฅค.26896	
วิศวกรไฟฟ้า/นายช่างไฟฟ้า	ธีรพล อินทุเพท
หัวหน้ากำกับมาตรฐานวิชาชีพวิศวกรรมไฟฟ้า	บุญยืน อนุพิทักษ์ ฅค.3303
วรสิทธิ์ พันธุเกษร ฅค.5236	
วิศวกรสิ่งแวดล้อม/นายช่างเครื่องกล	สุทธิ บุญชม
หัวหน้ากำกับมาตรฐานวิชาชีพวิศวกรรมสิ่งแวดล้อม	สมนึก อรรถรัตนศิริ ฅค.164

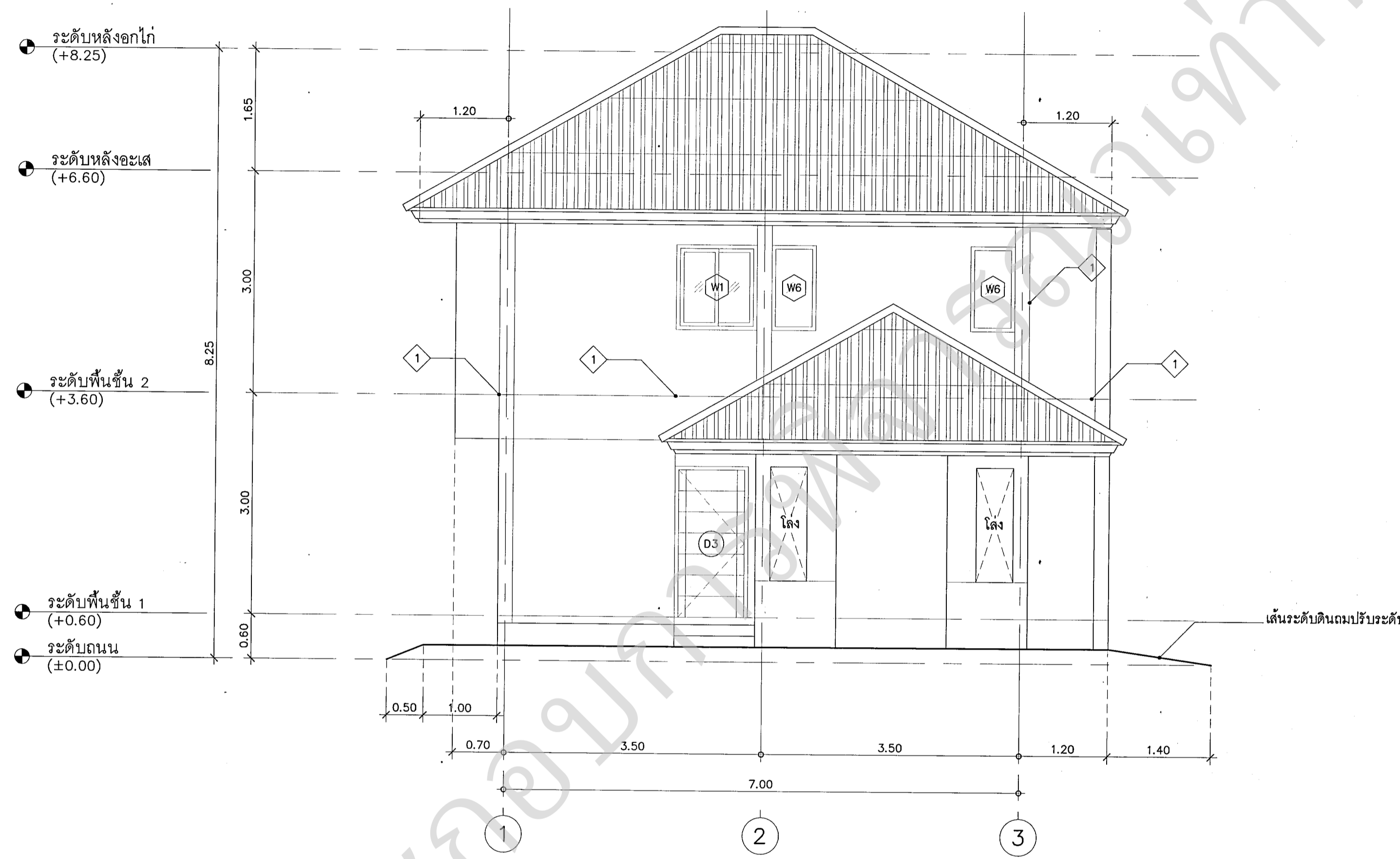

รูปด้าน 4
มาตราส่วน 1:50

ข้อกำหนดรายการประกอบแบบรูปด้าน	
สัญลักษณ์	รายละเอียด
1	แนวเซาะร่อง PVC ตั้ว U กว้าง 6 มม.
2	เหล็กแบน ขนาด 6x50 มม @ 0.05 ม
3	เหล็กกล่อง ขนาด 50x50 มม
4	เสาคอนกรีต ขนาด 0.10x0.10 ม
5	ค้ำบัว วัสดุ ขนาด 0.10x0.30 ม

แบบอาคาร บ้านพักข้าราชการ อำนวยการระดับต้น/ ชำนาญการพิเศษ	
แสดงแบบ รูปด้าน 4	
แบบเลขที่ 11058	
แผ่นที่ AR-4004	ลำดับที่ 12/21
จำนวนรวม 45	วันที่



กรมสนับสนุนบริการสุขภาพ
กองแบบแผน

โครงการ
จัดทำอาคารอยู่อาศัยรวมและบ้านพัก
ของสถานบริการสุขภาพ
กระทรวงสาธารณสุข

ผู้เขียนแบบ
อลิสา ชจรวิฤกษ์ ก-ส.บ.16790

สถาปนิก
อลิสา ชจรวิฤกษ์ ก-ส.บ.16790

หัวหน้ากำกับมาตรฐานวิชาชีพสถาปัตยกรรม
ฉันทนา สุธีรภาค ส.ส.บ.1476

กฤษฎิ์ ยี่รงค์ ส.ส.บ.2270

วิศวกรโยธา
เอกนพ บุญเพลิง ทย.36185

หัวหน้ากำกับมาตรฐานวิชาชีพวิศวกรรมโยธา
ศรารุณ งามผ่องใส ทย.6691

รังคณาการ/นายช่างศิลป์
ฉัตรเชษฐ์ ฉายมณเฑียร ว-ส.บ.167

หัวหน้ากำกับมาตรฐานวิชาชีพมัณฑนศิลป์
ฉัตรเชษฐ์ ฉายมณเฑียร ว-ส.บ.167

สุวรรณี รุ่งเรืองศิริ

วิศวกรเครื่องกล/นายช่างเครื่องกล

หัวหน้ากำกับมาตรฐานวิชาชีพวิศวกรรมเครื่องกล
ประสิทธิ์ พรหมศิริใหญ่ ส.ก.3512

เวชชิต กลิ่นกลีภพ ภ.ก.26996

วิศวกรไฟฟ้า/นายช่างไฟฟ้า
ธีรพล อินทุเท

หัวหน้ากำกับมาตรฐานวิชาชีพวิศวกรรมไฟฟ้า
บุญถิ่น อุทัยพันธ์ ส.พ.ก.3303

วรสิทธิ์ พันธุเกษร ส.พ.ก.5236

วิศวกรสิ่งแวดล้อม/นายช่างเครื่องกล
สุทธิ บุญชม

หัวหน้ากำกับมาตรฐานวิชาชีพวิศวกรรมสิ่งแวดล้อม
สมนึก อรรถรัตน์ศิริ ส.ล.164

หัวหน้ากลุ่มมาตรฐานอาคารและสภาพแวดล้อม 2
ฉันทนา สุธีรภาค ส.ส.บ.1476

ผู้อำนวยการกองแบบแผน
(นายชาติตรี ปัญญาพรวิทยา)
วิศวกรโยธาชำนาญการพิเศษ

รองอธิบดีกรมสนับสนุนบริการสุขภาพ
อธิบดีกรมสนับสนุนบริการสุขภาพ

(นายประภาส จิตตาทิพย์)
รองอธิบดีกรมสนับสนุนบริการสุขภาพ

ผู้อำนวยการแทนอธิบดีกรมสนับสนุนบริการสุขภาพ

แบบอาคาร
บ้านพักข้าราชการ
อำนวยการระดับต้น/
ชำนาญการพิเศษ

แสดงแบบ
รูปตัด A-A

แบบเลขที่
11058

แผ่นที่
AR-4101

ลำดับที่
13/21

จำนวนรวม
45

ชื่อแผ่นอิเล็กทรอนิกส์
วันที่

แบบก่อสร้างนี้ เป็นงานลิขสิทธิ์ของกรมสถาปัตย์วิศวกรรมโยธา
ห้ามทำซ้ำโดยไม่ได้รับอนุญาต

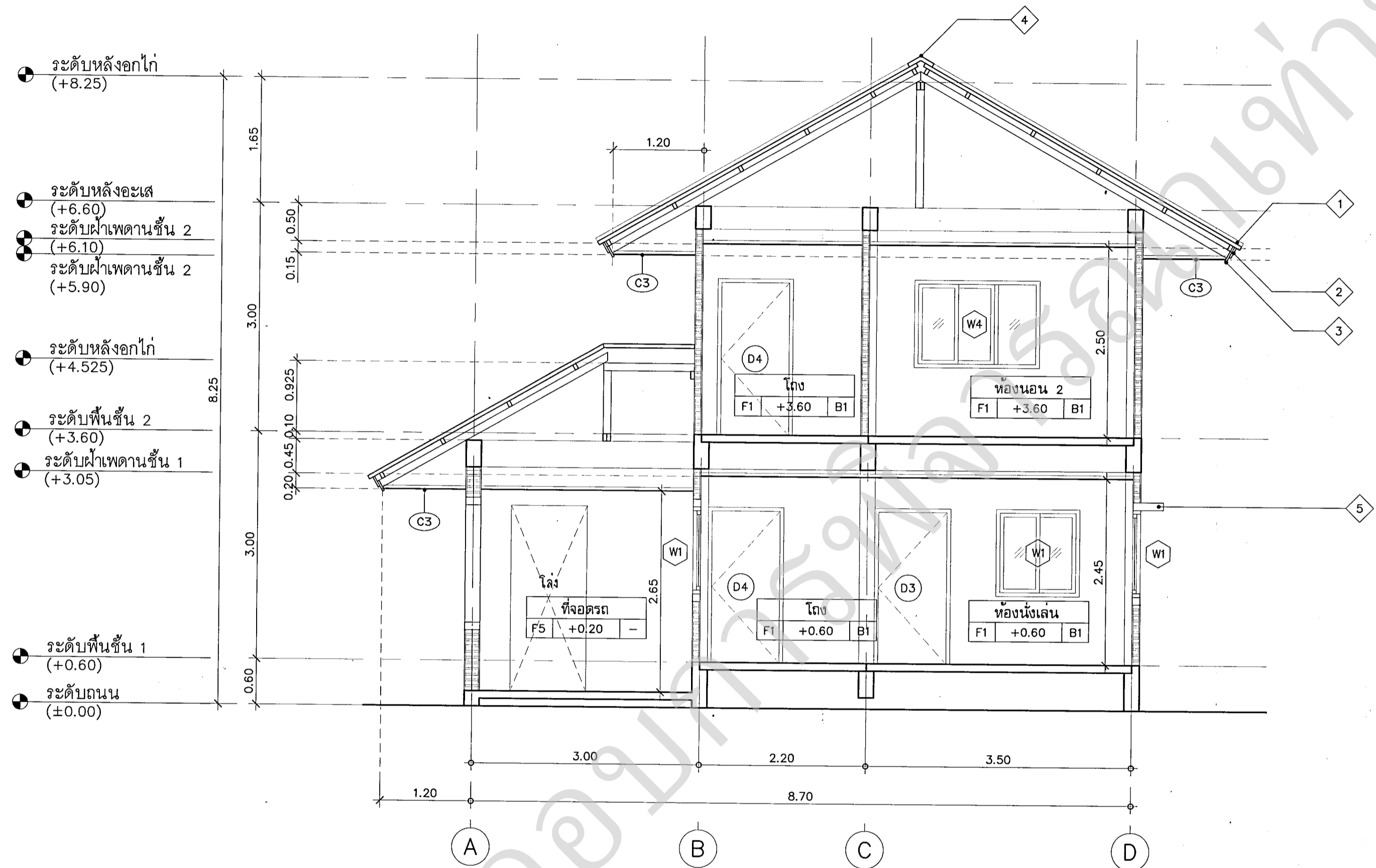

รูปตัด A - A
มาตราส่วน 1:50

ข้อกำหนดรายการประกอบแบบรูปตัด

สัญลักษณ์	รายละเอียด
1	หลังคาไฟเบอร์ซีเมนต์ รุ่นลอนคู่
2	ปิดเชิงชายไม้สังกะสีขนาด 15x1.6 ซม.
3	เชิงชายไม้สังกะสีขนาด 20x1.6 ซม. พร้อมติดตั้งชุดแผ่นปิดเชิงชายกันนกสำเร็จรูป สำหรับหลังคาลอนคู่
4	ครอบโค้ง สำหรับหลังคาลอนคู่ บริเวณทุกมุม รอยต่อหลังคา และส่วนที่ชนผนัง
5	คิ้วบัว วัสดุ ขนาด 0.10x0.30 ม.

หมายเหตุ: หลังคาและอุปกรณ์ประกอบทั้งหมดให้ติดตั้งตามมาตรฐานผู้ผลิต และทุกรอยต่อให้ปิดด้วยแผ่นปิดรอยต่อสำเร็จรูป กันน้ำรั่วซึม และติดตั้งแผ่นสะท้อนความร้อนอลูมิเนียมฟอยล์ ชนิดฟอยล์ 2 ด้าน ใต้หลังคา



กรมสนับสนุนบริการสุขภาพ
กองแบบแผน

โครงการ
จัดทำอาคารอยู่อาศัยรวมและบ้านพัก
ของสถานบริการสุขภาพ
กระทรวงสาธารณสุข

ผู้เขียนแบบ

อลิสา ชจรสิริฤกษ์ ก-สถ.16790

สถาปนิก

อลิสา ชจรสิริฤกษ์ ก-สถ.16790 อดิสรณ์ สงสิงห์

หัวหน้ากำกับมาตรฐานวิชาชีพสถาปัตยกรรม

วิมลภา อภิรัตน์ ล-สถ.1476

นักเขียน

อดิสรณ์ สงสิงห์ ล-สถ.2270

วิศวกรโยธา

เอกภพ บุญเหลือ กย.36185

หัวหน้ากำกับมาตรฐานวิชาชีพวิศวกรรมโยธา

ศราวุธ งามเมืองใจ กย.6691

มีถิ่นพำนัก/นายช่างศิลป์

ฉัตรเชษฐ์ คายแฉ่ง ว-สน.167

หัวหน้ากำกับมาตรฐานวิชาชีพช่างศิลป์

ฉัตรเชษฐ์ คายแฉ่ง ว-สน.167

ผู้ตรวจรับ

จิวรรณี รุ่งเรืองศรี

วิศวกรเครื่องกล/นายช่างเครื่องกล

หัวหน้ากำกับมาตรฐานวิชาชีพวิศวกรรมเครื่องกล

ประสิทธิ์ พรหมศิริใหญ่ ลก.3512

เวชยันต์ กลิ่นกลีกรม กภ.26896

วิศวกรไฟฟ้า/นายช่างไฟฟ้า

อิทธิพล อินทุเพท

หัวหน้ากำกับมาตรฐานวิชาชีพวิศวกรรมไฟฟ้า

บุญยืน อนุวัฒน์ สท.3303

วรสิทธิ์ พันธุเกษร สท.5236

วิศวกรสิ่งแวดล้อม/นายช่างเครื่องกล

สุชาติ บุญชม

หัวหน้ากำกับมาตรฐานวิชาชีพวิศวกรรมสิ่งแวดล้อม

ลมนิก อรรถรัตน์ศิริ ลล.164

หัวหน้ากลุ่มมาตรฐานอาคารและสภาพแวดล้อม 2

วิมลภา อภิรัตน์ ล-สถ.1476

ผู้อำนวยการกองแบบแผน

(นายชาติกร ปิณฑุลาพรวิฑูรย์)

วิศวกรโยธาชำนาญการพิเศษ

อธิบดีกรมสนับสนุนบริการสุขภาพ

(นายประภาส จิตตาศิริบุรุษ)

รองอธิบดีกรมสนับสนุนบริการสุขภาพ

ปฏิบัติราชการแทนอธิบดีกรมสนับสนุนบริการสุขภาพ

แบบอาคาร

บ้านพักข้าราชการ

อำนวยการระดับต้น/

ชำนาญการพิเศษ

แสดงแบบ

รูปตัด B-B

แบบเลขที่

11058

แผ่นที่

AR-41 02

จำนวนรวม

14/21

ชื่อแนบชื่อเรียกชนิด

วันที่

แบบก่อสร้างนี้เป็นงานลิขสิทธิ์ของกรมสนับสนุนบริการสุขภาพ
ห้ามทำซ้ำโดยไม่ได้รับอนุญาต

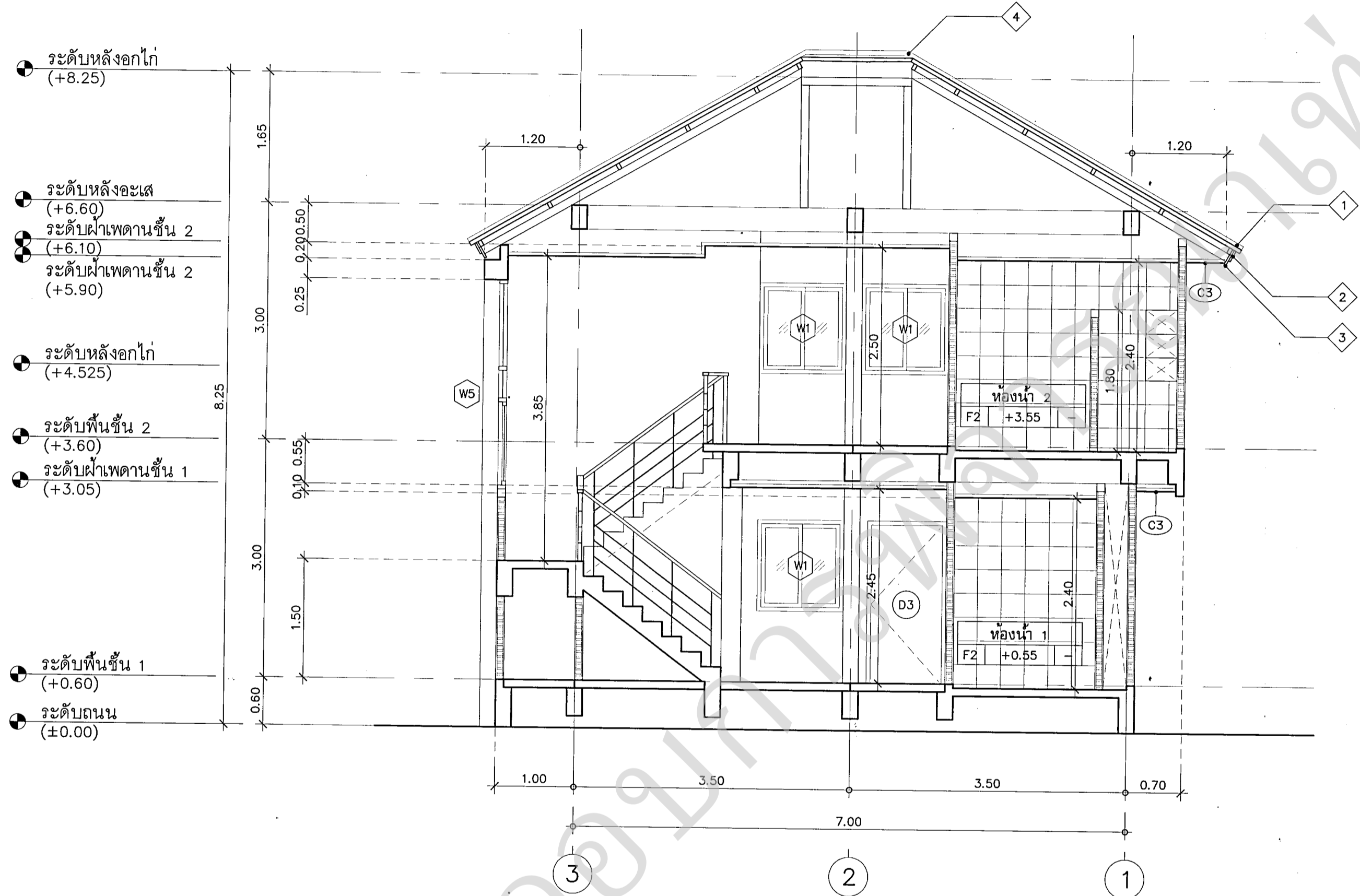

รูปตัด B - B
มาตราส่วน 1:50

ข้อกำหนดรายการประกอบแบบรูปตัด

สัญลักษณ์	รายละเอียด
1	หลังคาไฟเบอร์ซีเมนต์ รุ่นลอนคู่
2	ปิดเชิงชายไม้สังกะสี 15x1.6 ซม.
3	เชิงชายไม้สังกะสี 20x1.6 ซม. พร้อมติดตั้งแผ่นปิดเชิงชายกันนกสำหรับรูป สักหรับหลังคาลอนคู่
4	ครอบโค้ง สำหรับหลังคาลอนคู่ บริเวณทุกมุม รอยต่อหลังคา และส่วนที่ชนผนัง

หมายเหตุ: หลังคาและอุปกรณ์ประกอบทั้งหมดให้ติดตั้งตามมาตรฐานผู้ผลิต และทุกรอยต่อให้ปิดด้วยแผ่นปิดรอยต่อสำเร็จรูป กันน้ำวีวีซีเอ็ม และติดตั้งแผ่นสะท้อนความร้อนอูนิเพล็กซ์ ชนิดพอยล์ 2 ด้าน ใต้หลังคา