

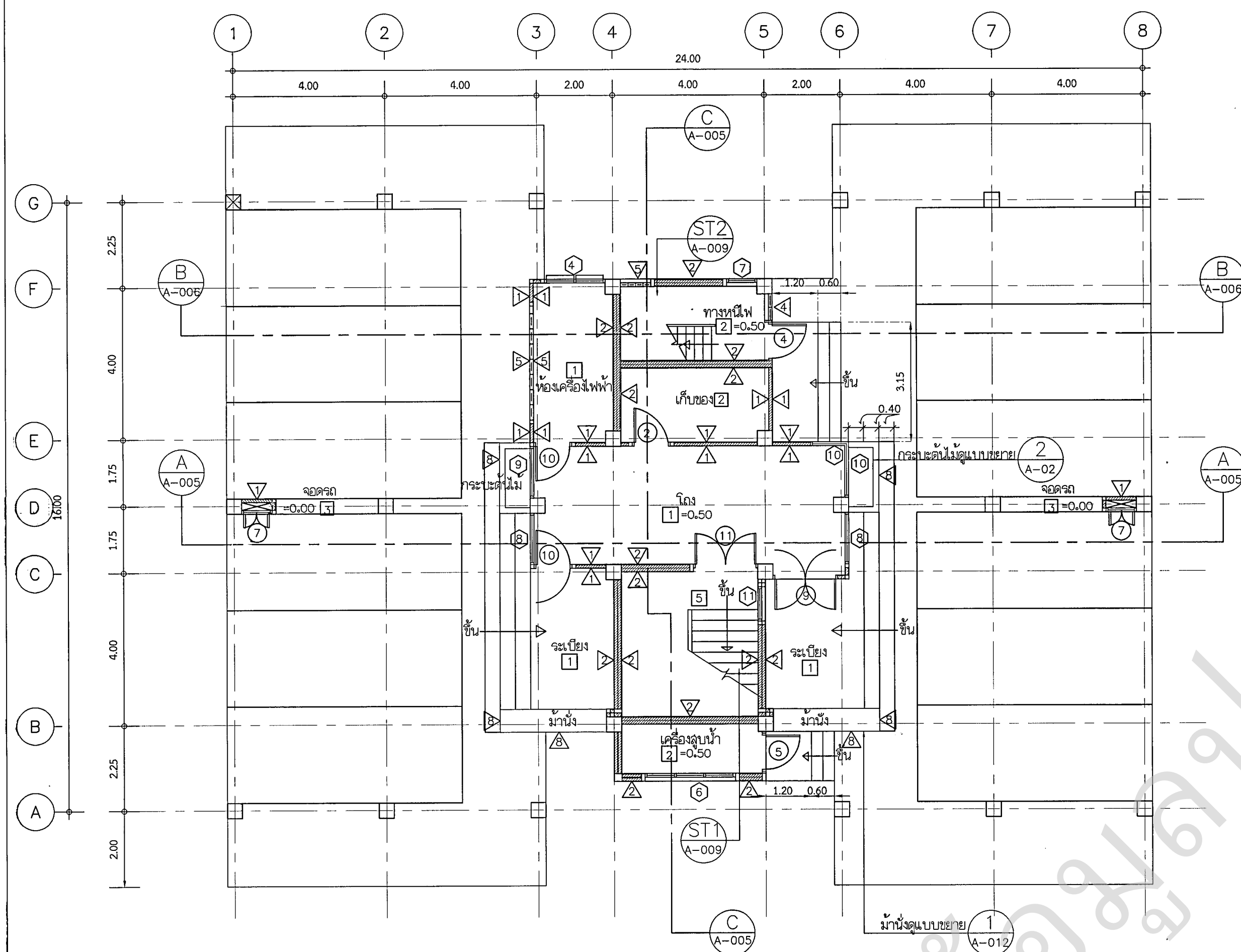

11095

อาคารพักแพทย 24 ยูนิต

อาคารพักแพทย 24 ยูนิต
แบบเลขที่ 11095



แปลนพื้นที่ 1
มาตราส่วน 1: 100

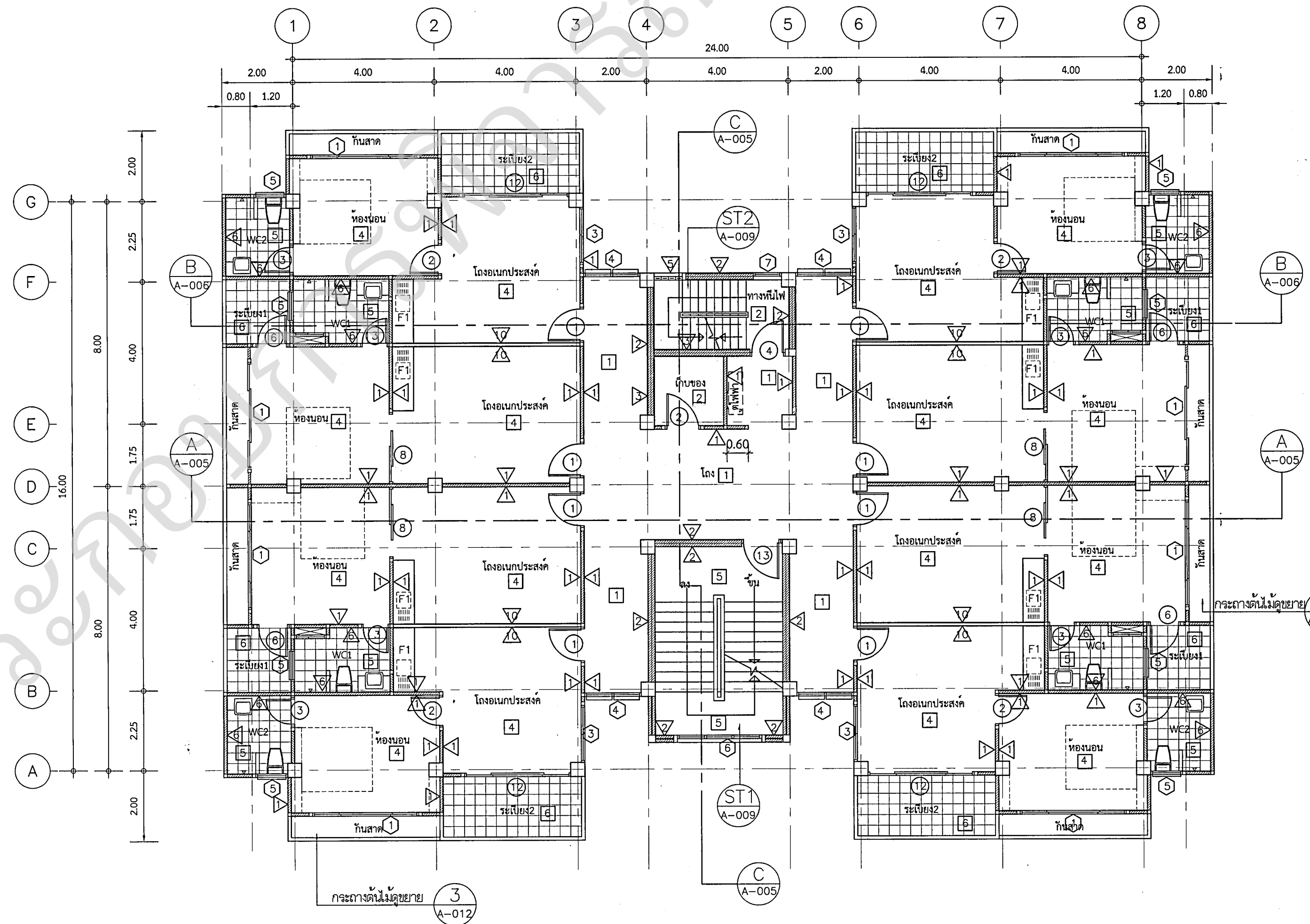

แปลนพื้นที่ 2-4
มาตราส่วน 1: 100



กรมสนับสนุนบริการสุขภาพ
กองแบบแผน

สถาปนิก	วิระศักดิ์ โกลิธร ส.ศ.3612	
หัวหน้ากองแบบแผน	วิภาดา อธิษฐาน ส.ศ.1476	
วิศวกรโยธา	ปริญญา อธิษฐาน ส.ย.10887	
หัวหน้ากองมาตรฐานวิชาชีพวิศวกรรมโยธา	สมศักดิ์ อธิษฐาน ส.ย.6889	
วิศวกรโยธาอาวุโส	พิชิต ภูมิธรรมพร	
หัวหน้ากองมาตรฐานวิชาชีพสถาปัตยกรรม	วิมลชนก สายแสง ว.สน.167	
วิศวกรสถาปัตย์	พรวิมล พิณนิเวศ ส.ศ.5773	
หัวหน้ากองมาตรฐานวิชาชีพวิศวกรรมไฟฟ้า	บุญยืน อธิษฐาน ส.ศ.3303	
นายช่างเครื่องกล	ศุภรดา ธิธามา ส.ศ.42747	
วิศวกรเครื่องกล	เรขบัณฑิต กิ่งกัลยาณ ส.ศ.26896	
หัวหน้ากองมาตรฐานวิชาชีพวิศวกรรมเครื่องกล	ประสิทธิ์ พงษ์ศิริไพฑูริย ส.ศ.3512	
วิศวกรเครื่องกล	ชัชวาลย์ วัฒนวราห์ ส.ศ.4606	
หัวหน้ากองมาตรฐานวิชาชีพวิศวกรรมเคมี	สนธิ์ ธรรมนิษฐ์ ส.ศ.164	
ผู้อำนวยการกองแบบแผน		
(นายเชมนิก ชุรรพจักรพงษ์)		M 8
อธิบดีกรมสนับสนุนบริการสุขภาพ		
(นายประภาส จิตตาวชิรวัตร)		
รองอธิบดีกรมสนับสนุนบริการสุขภาพ		
ผู้ช่วยอธิบดีกรมสนับสนุนบริการสุขภาพ		

แบบอาคาร
อาคารพักแพทย์ 24 ยูนิต

แสดงแบบ
แปลนพื้นที่ 1, 2, 4

แบบเลขที่
11095

แผ่นที่
A-002

แก้ไขแบบ

วันที่พิมพ์
หน้า
หน้า
หน้า

เพื่อใช้เป็นข้อมูลภายในเท่านั้น

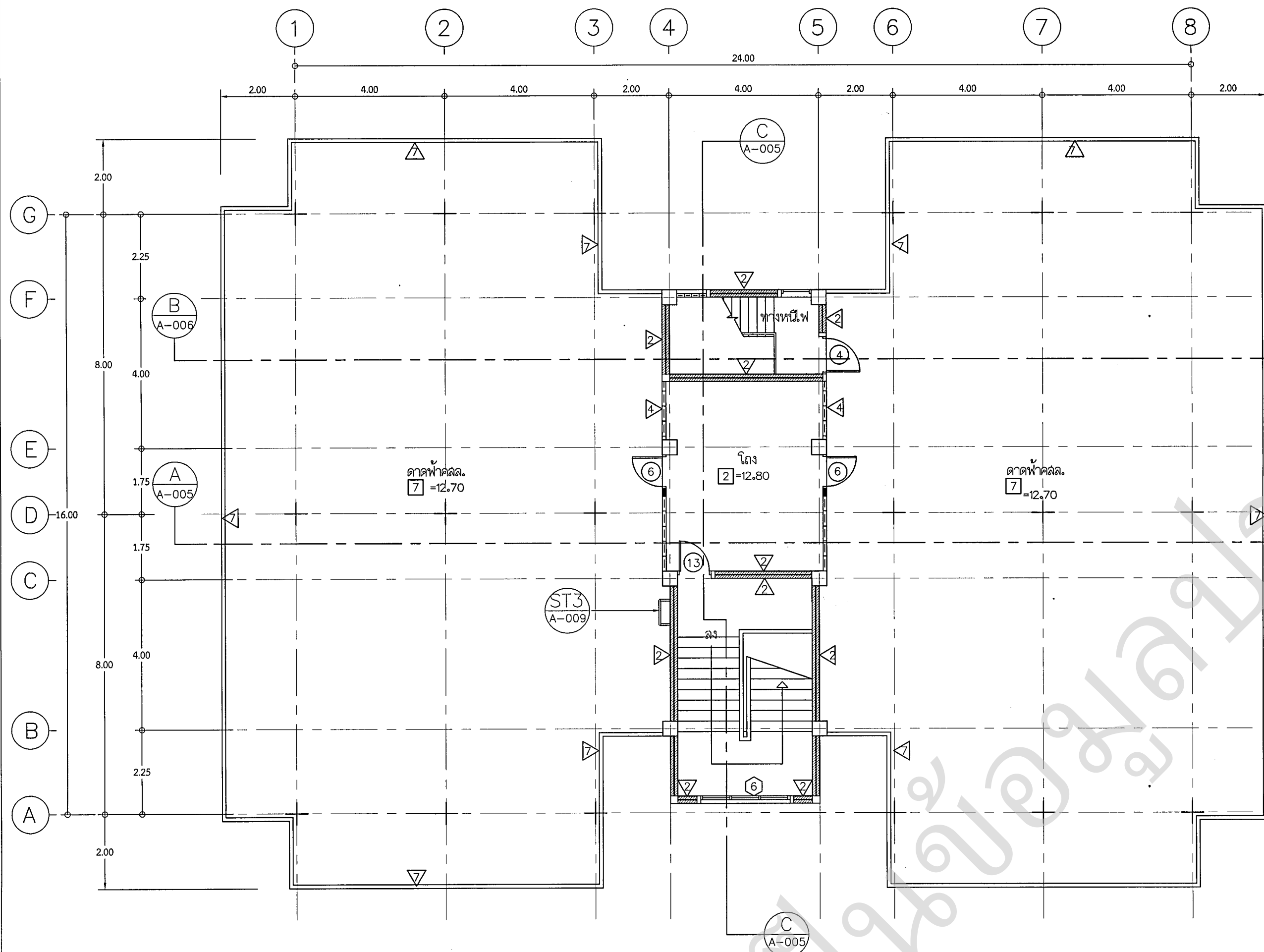

แปลนพื้นชั้นหลังคา
มาตราส่วน 1: 100

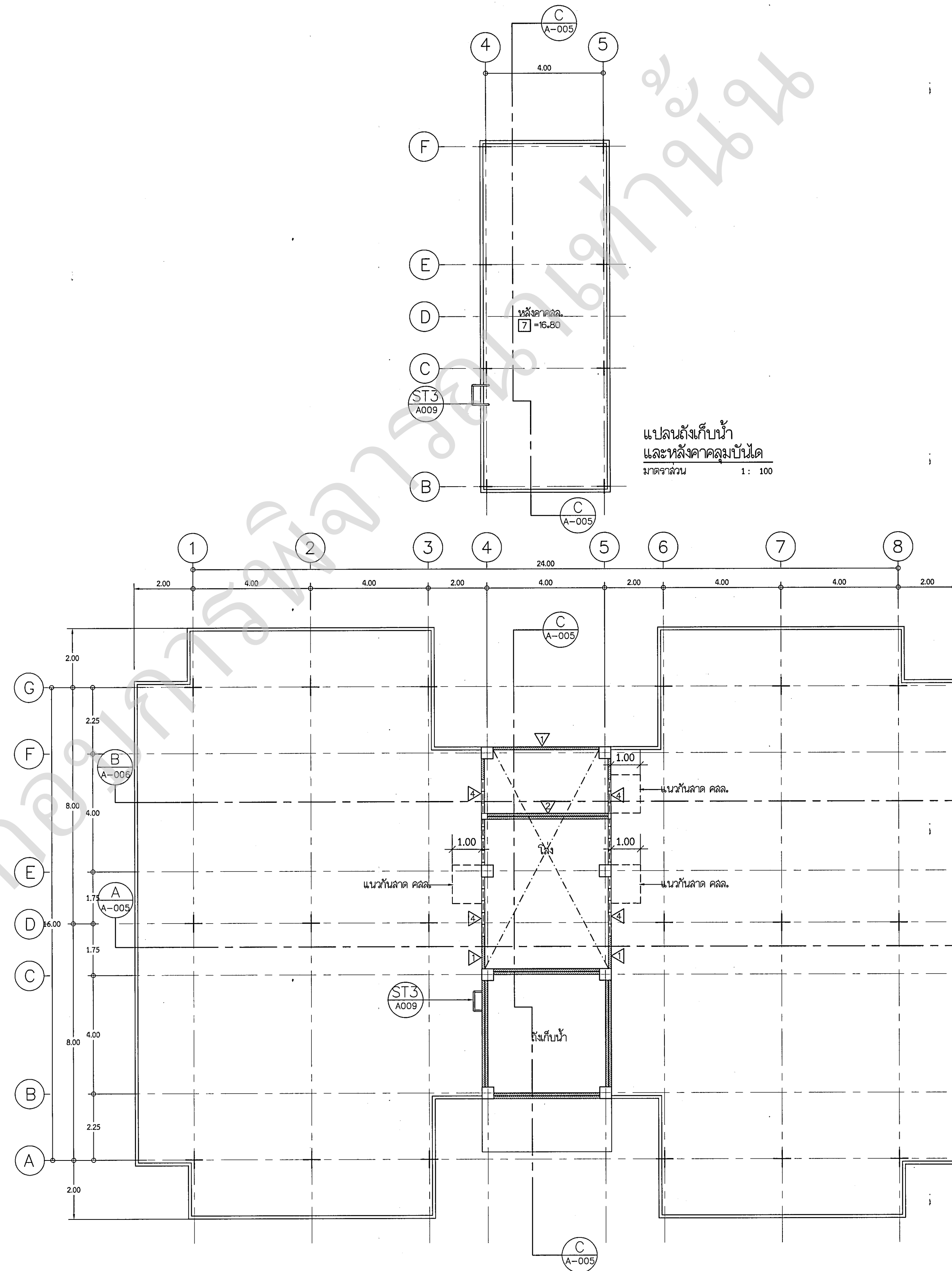

แปลนพื้นชั้นหลังคา (ระดับถังเก็บน้ำ)
มาตราส่วน 1: 100

**กรมสนับสนุนบริการสุขภาพ
กองแบบแผน**

สถาปนิกร
จังหวัด ภูเก็ต ส.ส. 3612

ผู้อำนวยการเขตภูเก็ต	ส.ส. 1476
นายแพทย์สาธารณสุขจังหวัดภูเก็ต	ส.ส. 10887
ผู้อำนวยการเขตภูเก็ต	ส.ส. 6889
นายแพทย์สาธารณสุขจังหวัดภูเก็ต	ส.ส. 5773
นายแพทย์สาธารณสุขจังหวัดภูเก็ต	ส.ส. 3303
นายแพทย์สาธารณสุขจังหวัดภูเก็ต	ส.ส. 42747
นายแพทย์สาธารณสุขจังหวัดภูเก็ต	ส.ส. 25896
นายแพทย์สาธารณสุขจังหวัดภูเก็ต	ส.ส. 3512
นายแพทย์สาธารณสุขจังหวัดภูเก็ต	ส.ส. 4606
นายแพทย์สาธารณสุขจังหวัดภูเก็ต	ส.ส. 164

(นายสมนึก ชุมนวรัตน์ศิริ)
ผู้อำนวยการเขตภูเก็ต

อธิบดีกรมสนับสนุนบริการสุขภาพ
(นายประจักษ์ จิตต์สุนทรวิจิตร)
อธิบดีกรมสนับสนุนบริการสุขภาพ

นางสาวสุวิมล ชุมนวรัตน์ศิริ
ผู้อำนวยการเขตภูเก็ต

แบบอาคาร

อาคารพักแพทย์ 24 ยูนิต

แสดงแบบ
แปลนพื้นชั้นหลังคา
แปลนพื้นชั้นหลังคา (ระดับถังเก็บน้ำ)
แปลนถังเก็บน้ำและหลังคาคลุมบันได

แบบเลขที่
11095

แผ่นที่
A-003

จำนวน
3 / 49

แก้ไขแบบ

วันที่รับใช้
วันที่

หน้ากระดาษ 252

หน้ากระดาษนี้เป็นเอกสารลิขสิทธิ์ของกรมสนับสนุนบริการสุขภาพ
ห้ามทำซ้ำโดยไม่ได้รับอนุญาต

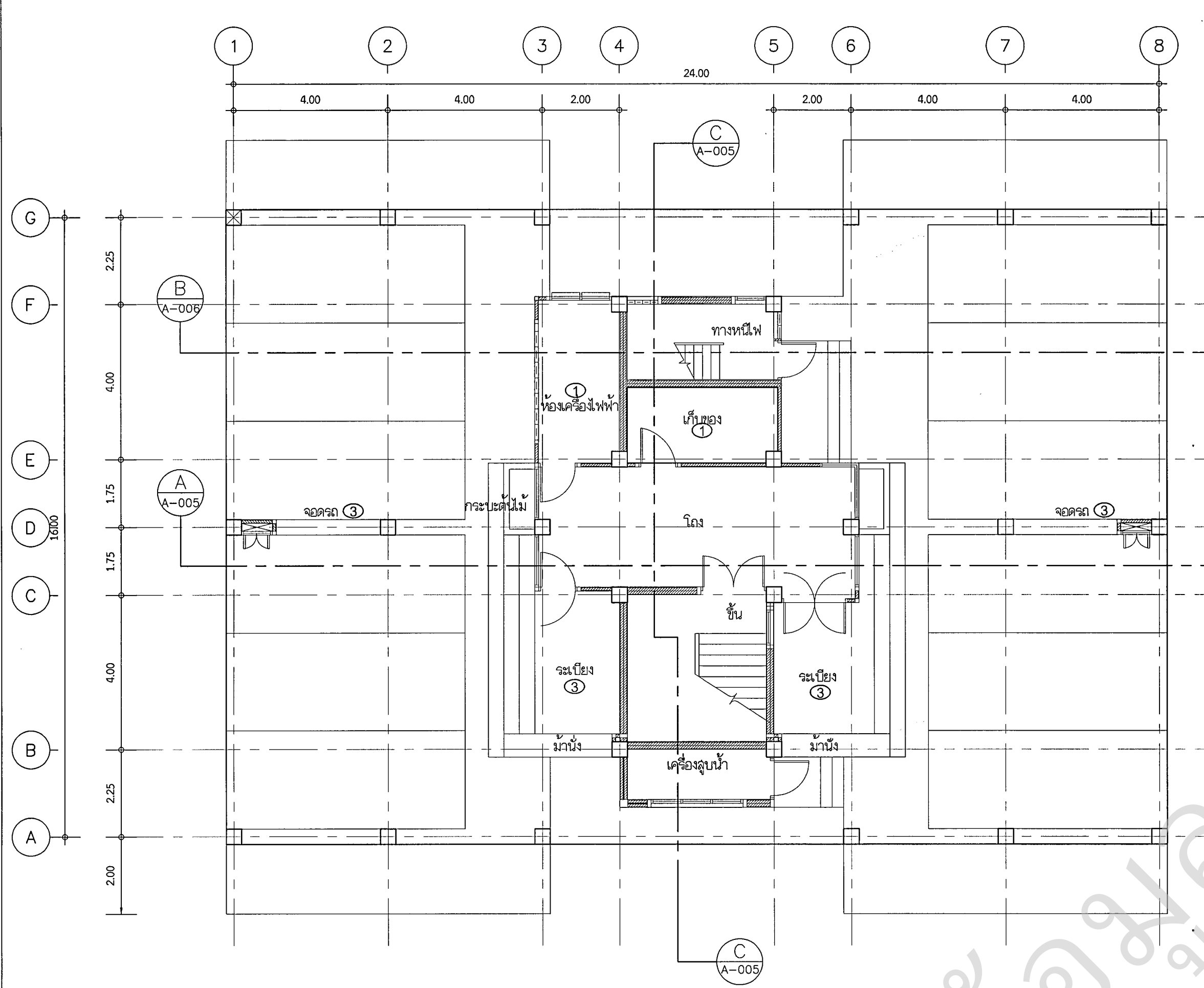

แปลนฝ้าเพดานชั้นที่ 1
มาตราส่วน 1: 100



แปลนฝ้าเพดานชั้นที่ 2-4
มาตราส่วน 1: 100



**กรมสนับสนุนบริการสุขภาพ
กองแบบแผน**

สถาบัน	จังหวัด	เลขที่	ชื่อ
กระทรวงสาธารณสุข	ฉะเชิงเทรา	ส.ศ.3612	...
หัวหน้ากลุ่มงานบริหารวิชาการ	หัวหน้า	ส.ศ.1476	...
หัวหน้าสาขา	หัวหน้า	ส.ศ.10887	...
หัวหน้ากลุ่มงานบริหารวิชาการ	หัวหน้า	ส.ศ.6889	...
หัวหน้ากลุ่มงานบริหารวิชาการ	หัวหน้า	ส.ศ.5773	...
หัวหน้ากลุ่มงานบริหารวิชาการ	หัวหน้า	ส.ศ.3303	...
หัวหน้ากลุ่มงานบริหารวิชาการ	หัวหน้า	ส.ศ.42747	...
หัวหน้ากลุ่มงานบริหารวิชาการ	หัวหน้า	ส.ศ.3512	...
หัวหน้ากลุ่มงานบริหารวิชาการ	หัวหน้า	ส.ศ.4606	...
หัวหน้ากลุ่มงานบริหารวิชาการ	หัวหน้า	ส.ศ.164	...
ผู้อำนวยการกองแบบแผน	(นายสมนึก ธรรมรัตน์)		18
อธิบดีกรมสนับสนุนบริการสุขภาพ	(นายประภาส จิตศิริ)		...
รองอธิบดีกรมสนับสนุนบริการสุขภาพ	(นายสมชาย ธรรมรัตน์)		...
นายแพทย์สาธารณสุข
อาคารพักแพทย์ 24 คูณ 24			
แสดงแบบ			
แปลนฝ้าเพดานชั้น 1, 2-4			
แบบเลขที่			
11095			
แผ่นที่	จำนวน		
A-004	4		
แก้ไขแบบ			
วันที่แก้ไข			
ชื่อผู้จัดทำ	ชื่อ		
...	...		

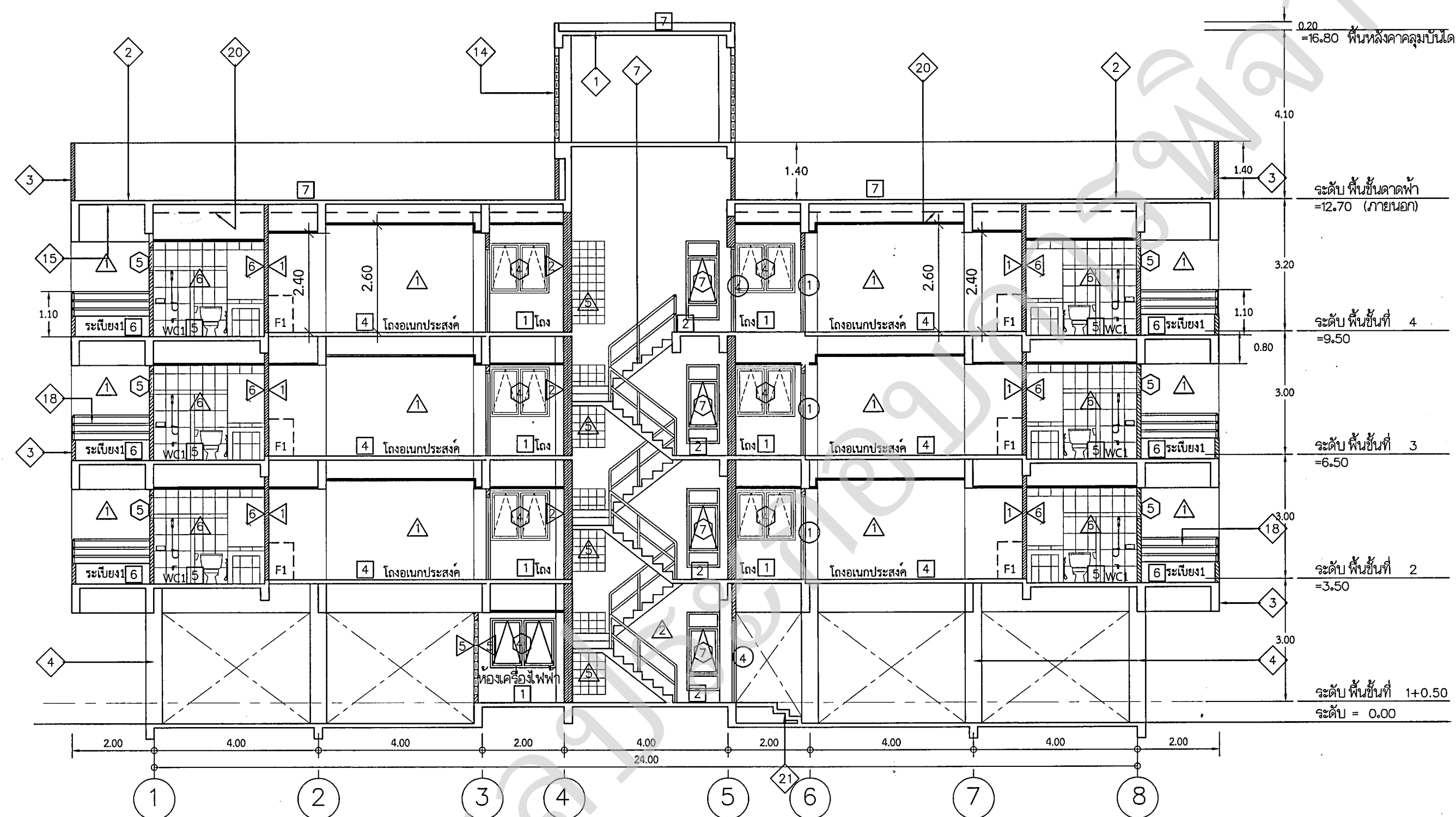

รูปตัด B
มาตราส่วน 1: 100

สัญลักษณ์	รายละเอียด
◇	หลังคา คสล. วัสดุฉนวน
◇	หลังคา คสล. กันสาด และรางน้ำ คสล. เป็นเคลือบกันน้ำด้วยวัสดุกันซึมและกันความร้อน THERMO REFLECTIVE ค่าการสะท้อนรังสีดวงอาทิตย์ไม่น้อยกว่า 98% ความหนารวมทั้งระบบไม่น้อยกว่า 1,000 ไมครอน วัดถึงความหนาฐานของปูนฉาบ
◇	ผนังภายนอกฉนวน (ภายนอกติดผนังอาคาร)
◇	โครงสร้างทั่วไปจากปูนฉาบ
◇	พื้น คสล. พื้นผิวความยาวการขึ้น
◇	บันไดคานขยาบันได ST-1
◇	บันไดคานขยาบันได ST-2
◇	บันไดคานขยาบันได ST-3
◇	ไม้ปูพื้นแบบขยาย 1

สัญลักษณ์	รายละเอียด
◇	กระเบื้องพื้นไม้ลามิเนตขยาย 2
◇	กระเบื้องพื้นไม้ลามิเนตขยาย 3
◇	ชั้นทับหลังกว้าง 0.10 ม. ขึ้นจากผนัง 0.10 ม.
◇	ผนัง DA-BLOCK, DA-101 ห่อฉนวน
◇	ผนัง DA-BLOCK, DA-109 ห่อฉนวน
◇	ห้องพื้น คสล. หล่อทับที่ ฉาบปูนฉาบ
◇	ห้องพื้นสำหรับวางแผงหรือตู้ตามความเหมาะสม
◇	ถังเก็บน้ำ ตามแนววิศวกรรมและสุขาภิบาล
◇	ราวบันไดคานขยาบันได ST-1 ความหนาไม่น้อยกว่า 1.5 มม.
◇	ท่อระบายน้ำ หนา 1.5 นิ้ว 2" ขึ้นจากผนัง 2"
◇	แผ่นกันรั่วซึมความหนา 2 มม. ฉาบปูนฉาบ 2 หนา ชั้นปิดไม่ลามไฟ
◇	ฝ้าฉาบเรียบขยายให้ตรงตามแบบ ๓ คสล. เป็นบันได ไม้ฉาบขัดกันที่ ติดจากบันไดสู่ผนังตามผนัง 3 ชั้น



กรมสนับสนุนบริการสุขภาพ
กองแบบแผน

สถาปนิก	จรัสศักดิ์ โภษิตกร ส.ศบ.3612	๒๕
หัวหน้าทีมสถาปนิกวิชาชีพสถาปัตยกรรม	พินดา กลิ่นนาค ส.ศบ.1476	
วิศวกรโยธา	ปริญญา ชันทรทอง สย.10887	
หัวหน้าทีมสถาปนิกวิชาชีพวิศวกรรมโยธา	สมศักดิ์ อิศานวารี สย.6889	
นักเขียนแบบวิชาชีพ	พอลก วัฒนะมงคล สย.10887	
หัวหน้าทีมสถาปนิกวิชาชีพสถาปัตยกรรม	นิรมล ช่างแสง ๒-สน.167	
วิศวกรโยธา	พชรพงษ์ พิเศษ สย.5773	
หัวหน้าทีมสถาปนิกวิชาชีพวิศวกรรมโยธา	บุญสืบ อุทัยพันธ์ สย.3303	
นายช่างเครื่องกล	ศุภรดา นิลธำภา สย.42747	
วิศวกรโยธา	เวียงนิต กลิ่นศิริกร สย.26896	
หัวหน้าทีมสถาปนิกวิชาชีพวิศวกรรมเครื่องกล	ประสิทธิ์ พรหมศิริ สย.3512	
วิศวกรโยธา	ชัชวรินทร์ รัตนวราห์ สย.4606	
หัวหน้าทีมสถาปนิกวิชาชีพวิศวกรรมเครื่องกล	สมนึก ธรรมรัตน์ สย.164	
ผู้อำนวยการกองแบบแผน	(นายประทีป อรรถนฤมิตร)	
อธิบดีกรมสนับสนุนบริการสุขภาพ	(นายประวิทย์ จิตตศิริ)	
รองอธิบดีกรมสนับสนุนบริการสุขภาพ		
ปฏิบัติราชการ		
แบบอาคาร		
อาคารพักแพทย์ 24 ยูนิต		
แสดงแบบ	รูปตัด B	
แบบเลขที่	11095	
แผ่นที่	A-006	๕
แก้ไขแบบ		
วันที่จัดทำ		
หน้า		

